

CARACTERÍSTIQUES DELS MATERIALS I COEFICIENTS DE SEGURETAT ADOPTATS

ELEMENT ESTRUCTURAL	FORMIGONS		ARMATS		
	TIPUS	γ_c	TIPUS	γ_s	r min (mm)
FORJAT INTERIOR	HA-30/B/20/IIa	1,5	B-500S	1,15	Veure Detall
BIGUES	HA-30/B/20/IIa	1,5	B-500S	1,15	Veure Detall

RECOBRIMENTS NOMINALS

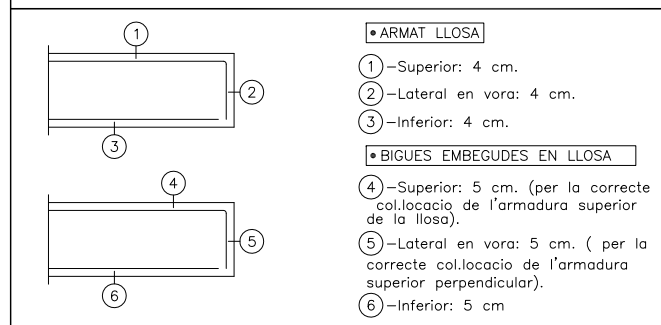

LONGITUDS MÍNIMES D'ANCORATGE I DE SOLAPAMENT (APLICABLES SINÓ S'ESPECIFIQUEN EN PLÀNOLS DE DETALL)

DIÀMETRE	LONG. D'ANCORATGE	LONG. SOLAPAMENT
$\phi 8$	30 cm	60 cm
$\phi 10$	40 cm	75 cm
$\phi 12$	45 cm	90 cm
$\phi 16$	60 cm	115 cm
$\phi 20$	75 cm	150 cm
$\phi 25$	115 cm	230 cm

ARMAT BASE DE FORJAT INTERIOR SOT-1

ELEMENT	CANTELL (cm.)	ARMAT SUPERIOR		ARMAT INFERIOR	
		LONGITUDINAL	TRANSVERSAL	LONGITUDINAL	TRANSVERSAL
FORJAT INT.	30	$\phi 12c/15$	$\phi 12c/15$	$\phi 12c/15$	$\phi 12c/15$

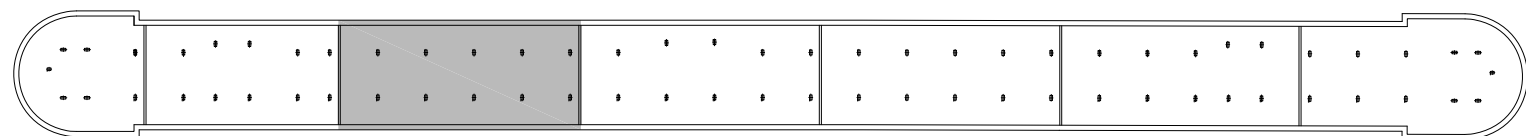

BLOC C

CÀRREGUES EN FORJAT SOTERRANI - 1

PES PROPI	750 KG/M2
C.PERMANENTS	0 KG/M2
SOBRECÀRREGA	400 KG/M2

NOTA:

Es comprovaran les dimensions i posició dels forats de ventilació amb els corresponents plànols d'instal·lacions.

NOTA:

Consultar als plànols d'arquitectura el replanteig i posició dels elements representats als plànols d'estructura. Les cotes que apareixen en aquests plànols, són les pròpies dels elements estructurals i aquestes sí que seran invariables.

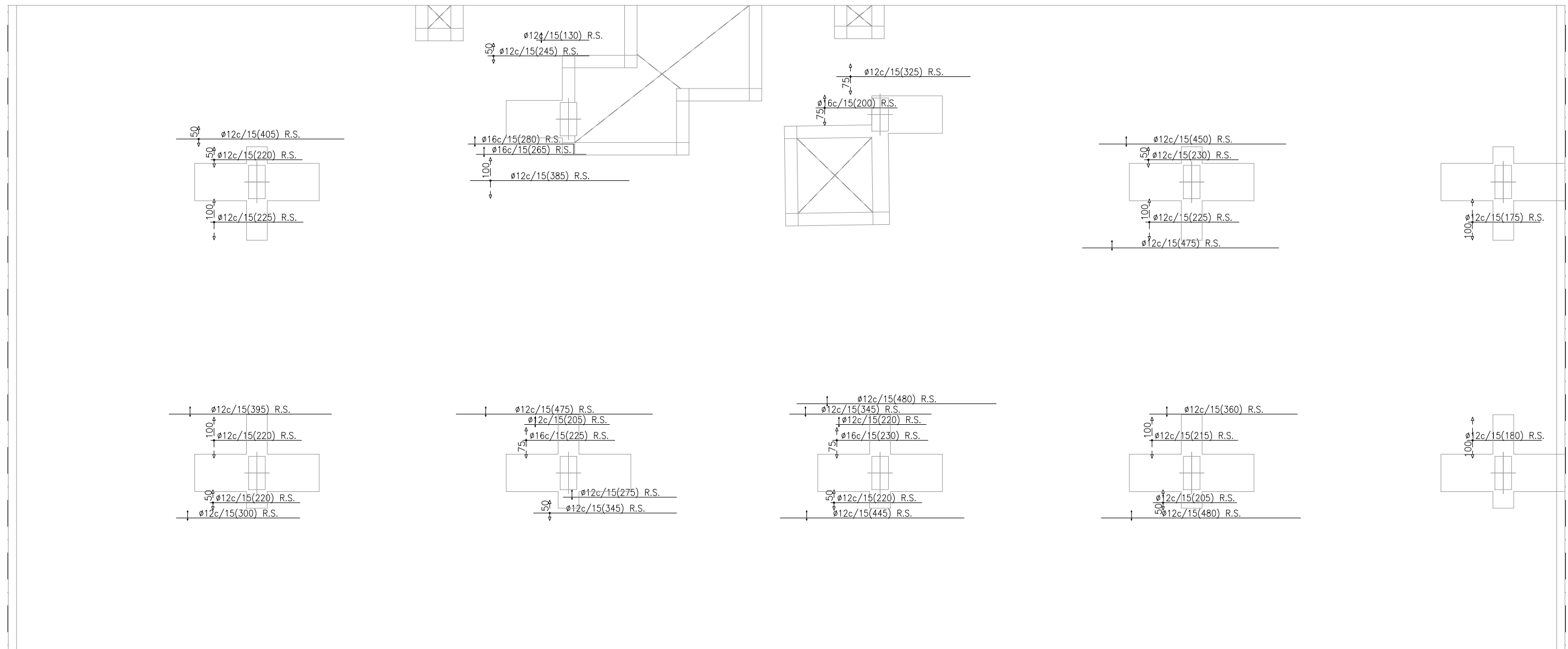

CARACTERÍSTIQUES DELS MATERIALS I COEFICIENTS DE SEGURETAT ADOPTATS

ELEMENT ESTRUCTURAL	FORMIGONS			ARMATS		
	TIPUS	γ_c	γ_s	TIPUS	γ_s	r min (mm)
FORJAT INTERIOR	HA-30/B/20/IIa	1,5	1,15	B-500S	1,15	Veure Detall
BIGUES	HA-30/B/20/IIa	1,5	1,15	B-500S	1,15	Veure Detall

RECOBRIMENTS NOMINALS

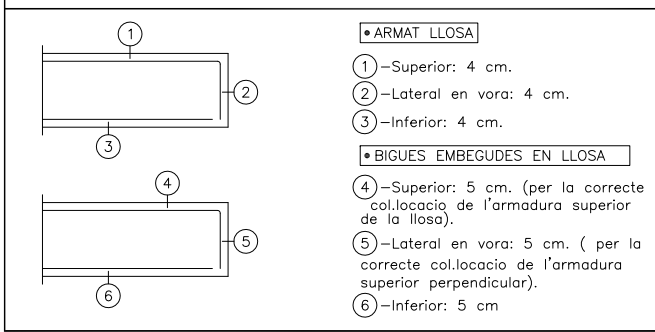

LONGITUDS MÍNIMES D'ANCORATGE I DE SOLAPAMENT (APLICABLES SINÓ S'ESPECIFIQUEN EN PLÀNOLS DE DETALL)

DIÀMETRE	LONG. D'ANCORATGE	LONG. SOLAPAMENT
ø 8	30 cm	60 cm
ø 10	40 cm	75 cm
ø 12	45 cm	90 cm
ø 16	60 cm	115 cm
ø 20	75 cm	150 cm
ø 25	115 cm	230 cm

ARMAT BASE DE FORJAT INTERIOR SOT-1

ELEMENT	CANTELL (cm.)	ARMAT SUPERIOR		ARMAT INFERIOR	
		LONGITUDINAL	TRANSVERSAL	LONGITUDINAL	TRANSVERSAL
FORJAT INT.	30	ø12C/15	ø12C/15	ø12C/15	ø12C/15

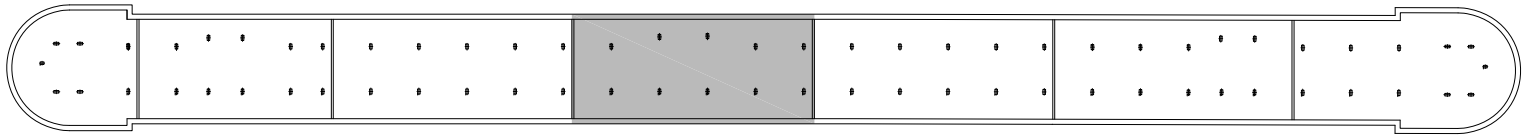

BLOC D

CÀRREGUES EN FORJAT SOTERRANI - 1

PES PROPI	750 KG/M2
C.PERMANENTS	0 KG/M2
SOBRECÀRREGA	400 KG/M2

NOTA:
Es comprovaran les dimensions i posició dels forats de ventilació amb els corresponents plànols d'instal·lacions.

NOTA:
Consultar als plànols d'arquitectura el replanteig i posició dels elements representats als plànols d'estructura.
Les cotes que apareixen en aquests plànols, són les pròpies dels elements estructurals i aquestes sí que seran invariables.

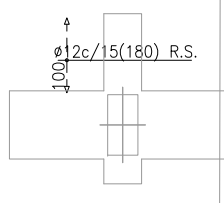
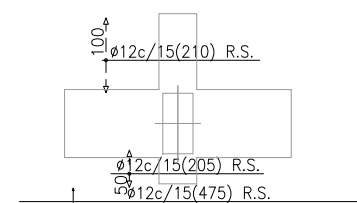
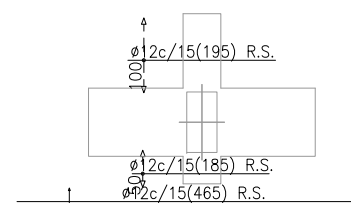
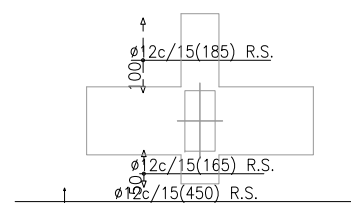
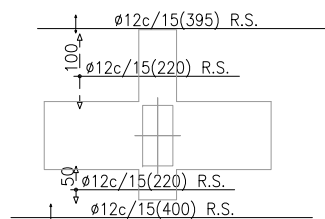
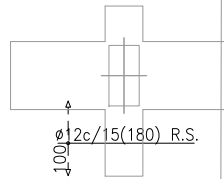
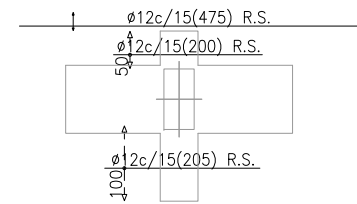
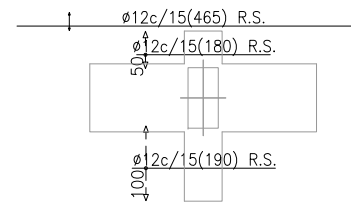
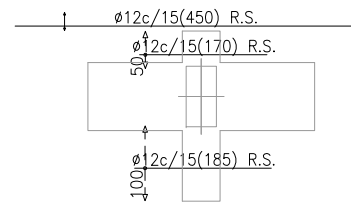
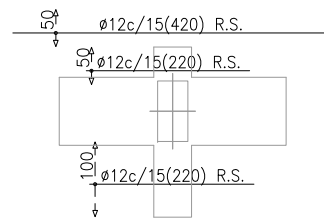

CARACTERÍSTIQUES DELS MATERIALS I COEFICIENTS DE SEGURETAT ADOPTATS

ELEMENT ESTRUCTURAL	FORMIGONS		ARMATS		
	TIPUS	γ_c	TIPUS	γ_s	r min (mm)
FORJAT INTERIOR	HA-30/B/20/IIa	1,5	B-500S	1,15	Veure Detall
BIGUES	HA-30/B/20/IIa	1,5	B-500S	1,15	Veure Detall

RECOBRIMENTS NOMINALS

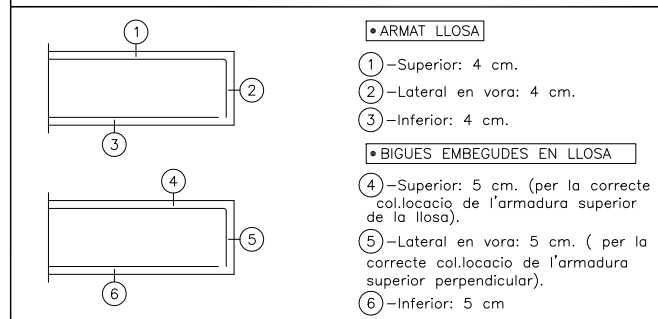

LONGITUDS MÍNIMES D'ANCORATGE I DE SOLAPAMENT (APLICABLES SINÓ S'ESPECIFIQUEN EN PLÀNOLS DE DETALL)

DIÀMETRE	LONG. D'ANCORATGE	LONG. SOLAPAMENT
ø 8	30 cm	60 cm
ø 10	40 cm	75 cm
ø 12	45 cm	90 cm
ø 16	60 cm	115 cm
ø 20	75 cm	150 cm
ø 25	115 cm	230 cm

ARMAT BASE DE FORJAT INTERIOR SOT-1

ELEMENT	CANTELL (cm.)	ARMAT SUPERIOR		ARMAT INFERIOR	
		LONGITUDINAL	TRANSVERSAL	LONGITUDINAL	TRANSVERSAL
FORJAT INT.	30	ø12C/15	ø12C/15	ø12C/15	ø12C/15

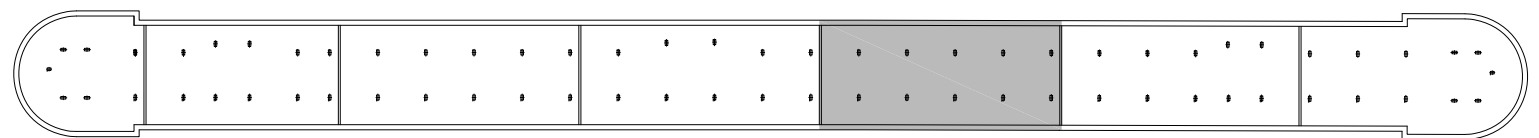

BLOC E

NOTA:

Es comprovaran les dimensions i posició dels forats de ventilació amb els corresponents plànols d'instal·lacions.

NOTA:

Consultar als plànols d'arquitectura el replanteig i posició dels elements representats als plànols d'estructura. Les cotes que apareixen en aquests plànols, són les pròpies dels elements estructurals i aquestes sí que seran invariables.

CÀRREGUES EN FORJAT SOTERRANI - 1

PES PROPI	750 KG/M2
C.PERMANENTS	0 KG/M2
SOBRECÀRREGA	400 KG/M2

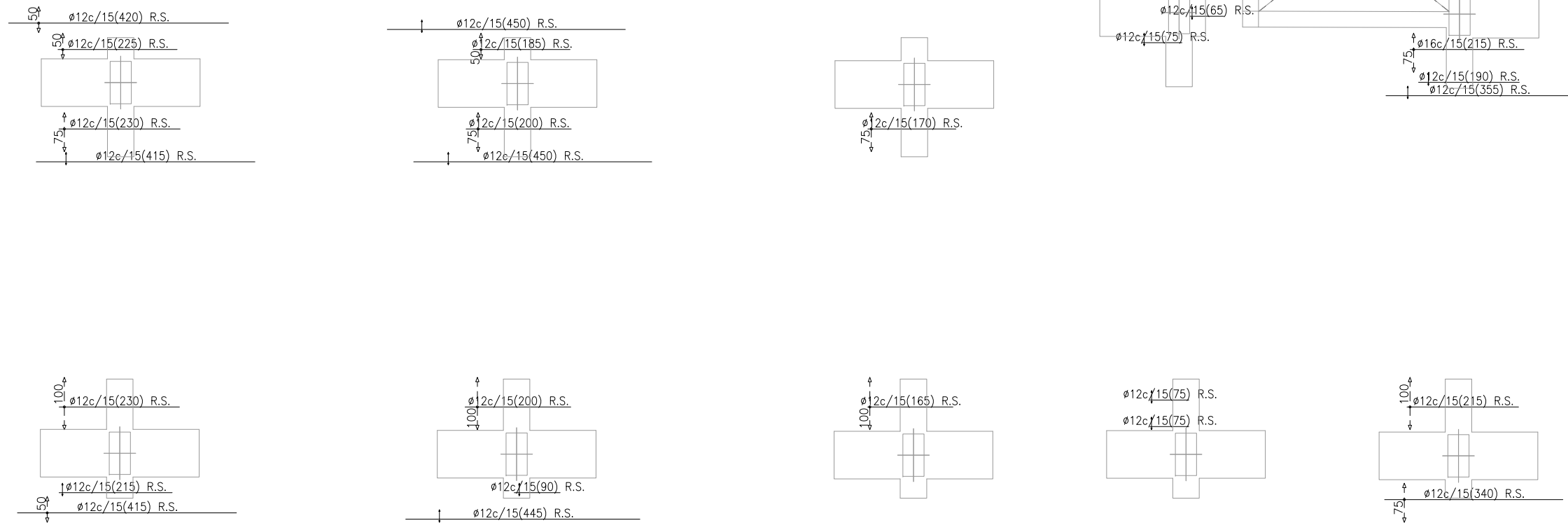

CARACTERÍSTIQUES DELS MATERIALS I COEFICIENTS DE SEGURETAT ADOPTATS

ELEMENT ESTRUCTURAL	FORMIGONS		ARMATS		
	TIPUS	γ_c	TIPUS	γ_s	r min (mm)
FORJAT INTERIOR	HA-30/B/20/IIa	1,5	B-500S	1,15	Veure Detall
BIGUES	HA-30/B/20/IIa	1,5	B-500S	1,15	Veure Detall

RECOBRIMENTS NOMINALS

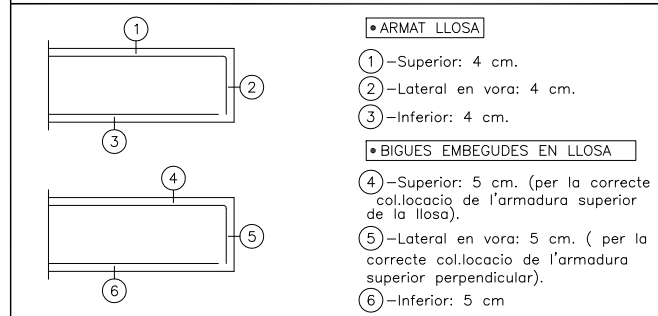

LONGITUDS MÍNIMES D'ANCORATGE I DE SOLAPAMENT (APLICABLES SI NO S'ESPECIFIQUEN EN PLÀNOLS DE DETALL)

DIÀMETRE	LONG. D'ANCORATGE	LONG. SOLAPAMENT
$\phi 8$	30 cm	60 cm
$\phi 10$	40 cm	75 cm
$\phi 12$	45 cm	90 cm
$\phi 16$	60 cm	115 cm
$\phi 20$	75 cm	150 cm
$\phi 25$	115 cm	230 cm

ARMAT BASE DE FORJAT INTERIOR SOT-1

ELEMENT	CANTELL (cm.)	ARMAT SUPERIOR		ARMAT INFERIOR	
		LONGITUDINAL	TRANSVERSAL	LONGITUDINAL	TRANSVERSAL
FORJAT INT.	30	$\phi 12c/15$	$\phi 12c/15$	$\phi 12c/15$	$\phi 12c/15$

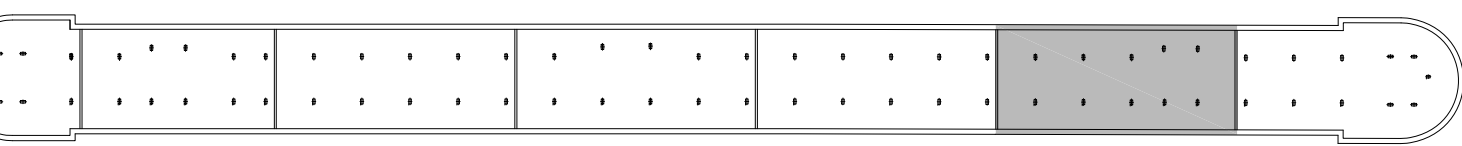

BLOC F

NOTA:

Es comprovaran les dimensions i posició dels forats de ventilació amb els corresponents plànols d'instal·lacions.

NOTA:

Consultar als plànols d'arquitectura el replanteig i posició dels elements representats als plànols d'estructura. Les cotes que apareixen en aquests plànols, són les pròpies dels elements estructurals i aquestes si que seran invariables.

CÀRREGUES EN FORJAT SOTERRANI - 1

PES PROPI	750 KG/M2
C.PERMANENTS	0 KG/M2
SOBRECÀRREGA	400 KG/M2

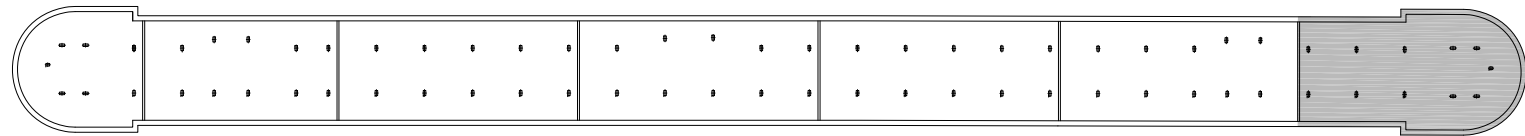
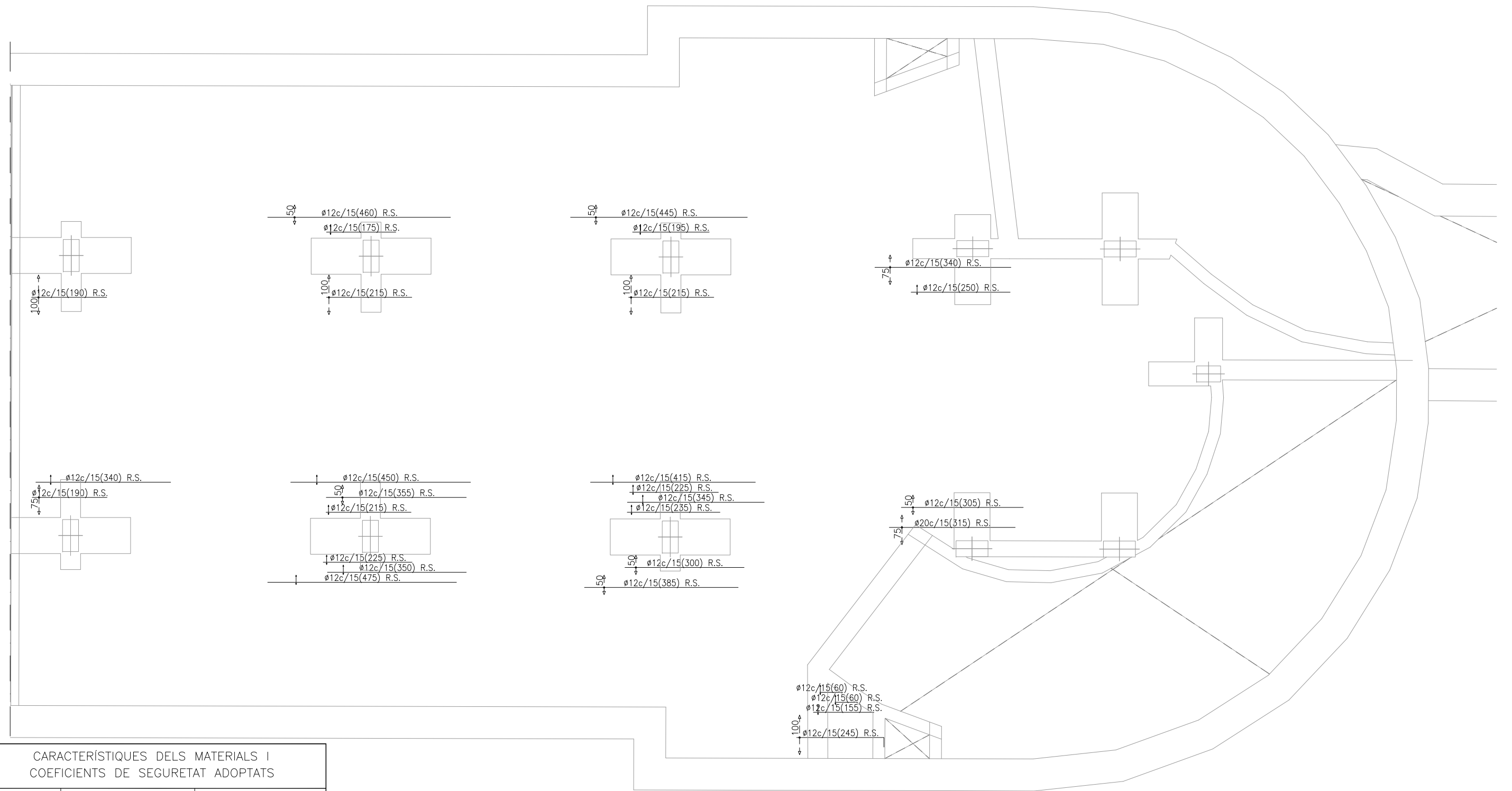

BLOC G

NOTA:
Es comprovaran les dimensions i posició dels forats de ventilació amb els corresponents plànols d'instal·lacions.

NOTA:
Consultar als plànols d'arquitectura el replanteig i posició dels elements representats als plànols d'estructura.
Les cotes que apareixen en aquests plànols, són les pròpies dels elements estructurals i aquestes sí que seran invariables.

CARACTERÍSTIQUES DELS MATERIALS I COEFICIENTS DE SEGURETAT ADOPTATS

ELEMENT ESTRUCTURAL	FORMIGONS			ARMATS		
	TIPUS	γ_c		TIPUS	γ_s	r min(mm)
FORJAT INTERIOR	HA-30/B/20/IIa	1,5		B-500S	1,15	Veure Detall
BIGUES	HA-30/B/20/IIa	1,5		B-500S	1,15	Veure Detall

RECOBRIMENTS NOMINALS

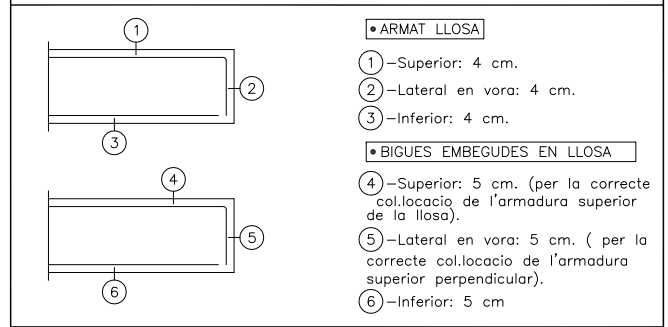

LONGITUDS MÍNIMES D'ANCORATGE I DE SOLAPAMENT (APLICABLES SI NO S'ESPECIFIQUEN EN PLÀNOLS DE DETALL)

DIÀMETRE	LONG. D'ANCORATGE	LONG. SOLAPAMENT
ø 8	30 cm	60 cm
ø 10	40 cm	75 cm
ø 12	45 cm	90 cm
ø 16	60 cm	115 cm
ø 20	75 cm	150 cm
ø 25	115 cm	230 cm

ARMAT BASE DE FORJAT INTERIOR SOT-1

ELEMENT	CANTELL (cm.)	ARMAT SUPERIOR		ARMAT INFERIOR	
		LONGITUDINAL	TRANSVERSAL	LONGITUDINAL	TRANSVERSAL
FORJAT INT.	30	ø12C/15	ø12C/15	ø12C/15	ø12C/15

CÀRREGUES EN FORJAT SOTERRANI -1

PES PROPÍ	750 KG/M2
C.PERMANENTS	0 KG/M2
SOBRECÀRREGA	400 KG/M2

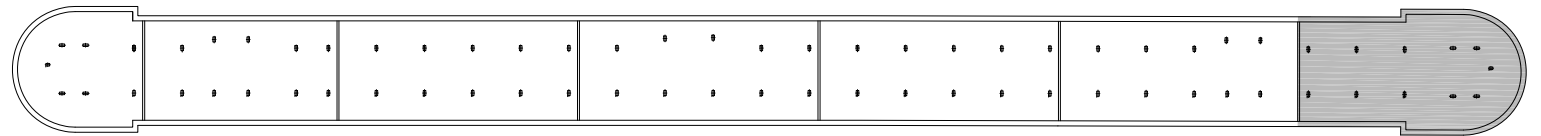
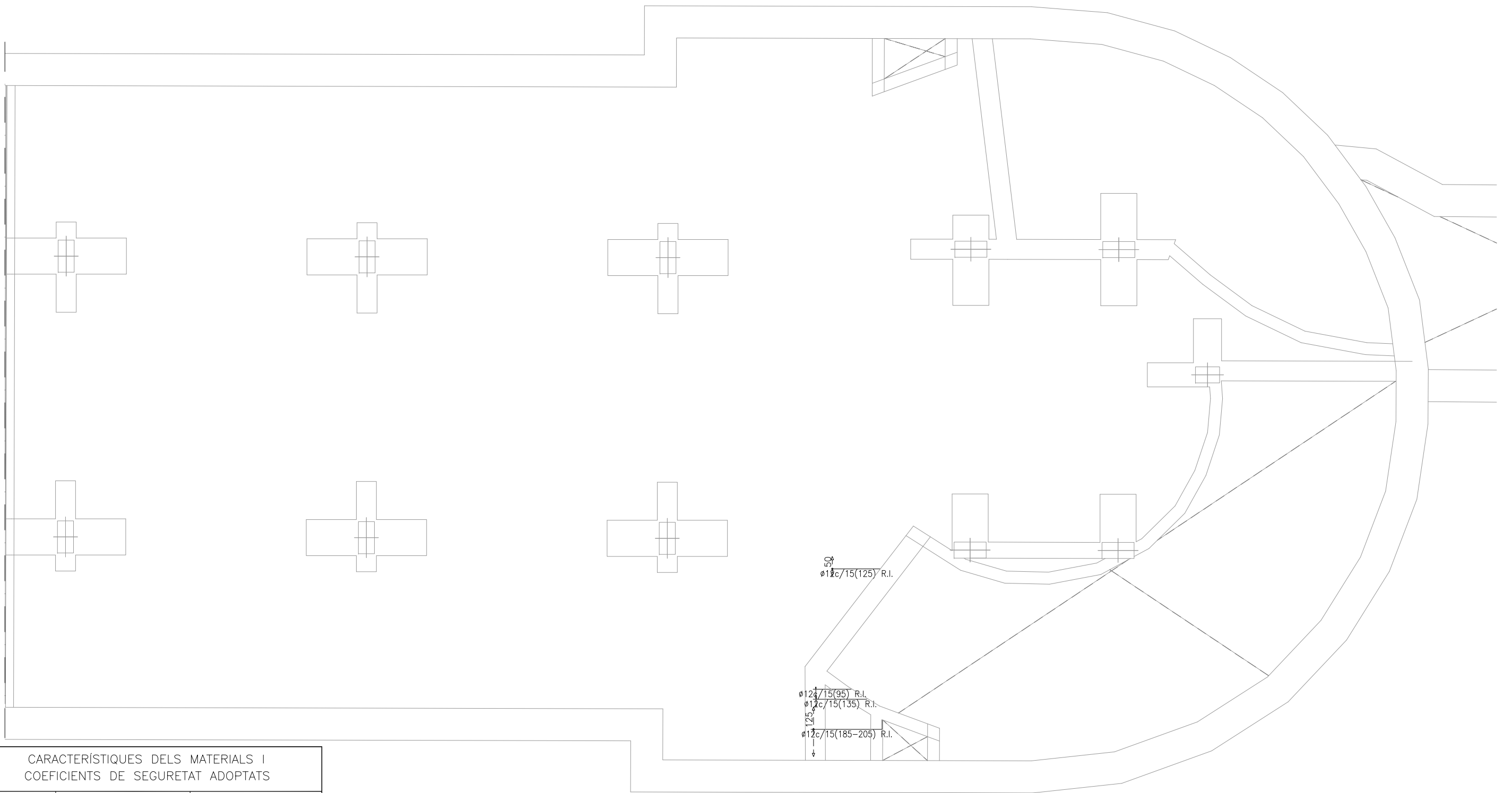

BLOC G

NOTA:
Es comprovaran les dimensions i posició dels forats de ventilació amb els corresponents plànols d'instal·lacions.

NOTA:
Consultar als plànols d'arquitectura el replanteig i posició dels elements representats als plànols d'estructura.
Les cotes que apareixen en aquests plànols, són les pròpies dels elements estructurals i aquestes sí que seran invariables.

CARACTERÍSTIQUES DELS MATERIALS I COEFICIENTS DE SEGURETAT ADOPTATS

ELEMENT ESTRUCTURAL	FORMIGONS			ARMATS		
	TIPUS	γ_c	TIPUS	γ_s	r min (mm)	
FORJAT INTERIOR	HA-30/B/20/IIa	1,5	B-500S	1,15	Veure Detall	
BIGUES	HA-30/B/20/IIa	1,5	B-500S	1,15	Veure Detall	

RECOBRIMENTS NOMINALS

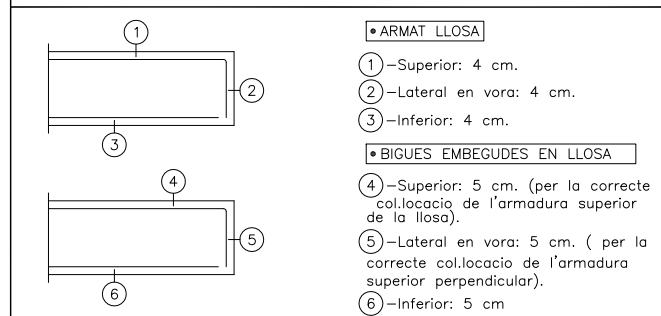

LONGITUDS MÍNIMES D'ANCORATGE I DE SOLAPAMENT (APLICABLES SINO S'ESPECIFIQUEN EN PLÀNOLS DE DETALL)

DIÀMETRE	LONG. D'ANCORATGE	LONG. SOLAPAMENT
Ø 8	30 cm	60 cm
Ø 10	40 cm	75 cm
Ø 12	45 cm	90 cm
Ø 16	60 cm	115 cm
Ø 20	75 cm	150 cm
Ø 25	115 cm	230 cm

ARMAT BASE DE FORJAT INTERIOR SOT-1

ELEMENT	CANTELL (cm.)	ARMAT SUPERIOR		ARMAT INFERIOR	
		LONGITUDINAL	TRANSVERSAL	LONGITUDINAL	TRANSVERSAL
FORJAT INT.	30	Ø12C/15	Ø12C/15	Ø12C/15	Ø12C/15

CÀRREGUES EN FORJAT SOTERRANI - 1

PES PROPI	750 KG/M2
C.PERMANENTS	0 KG/M2
SOBRECÀRREGA	400 KG/M2

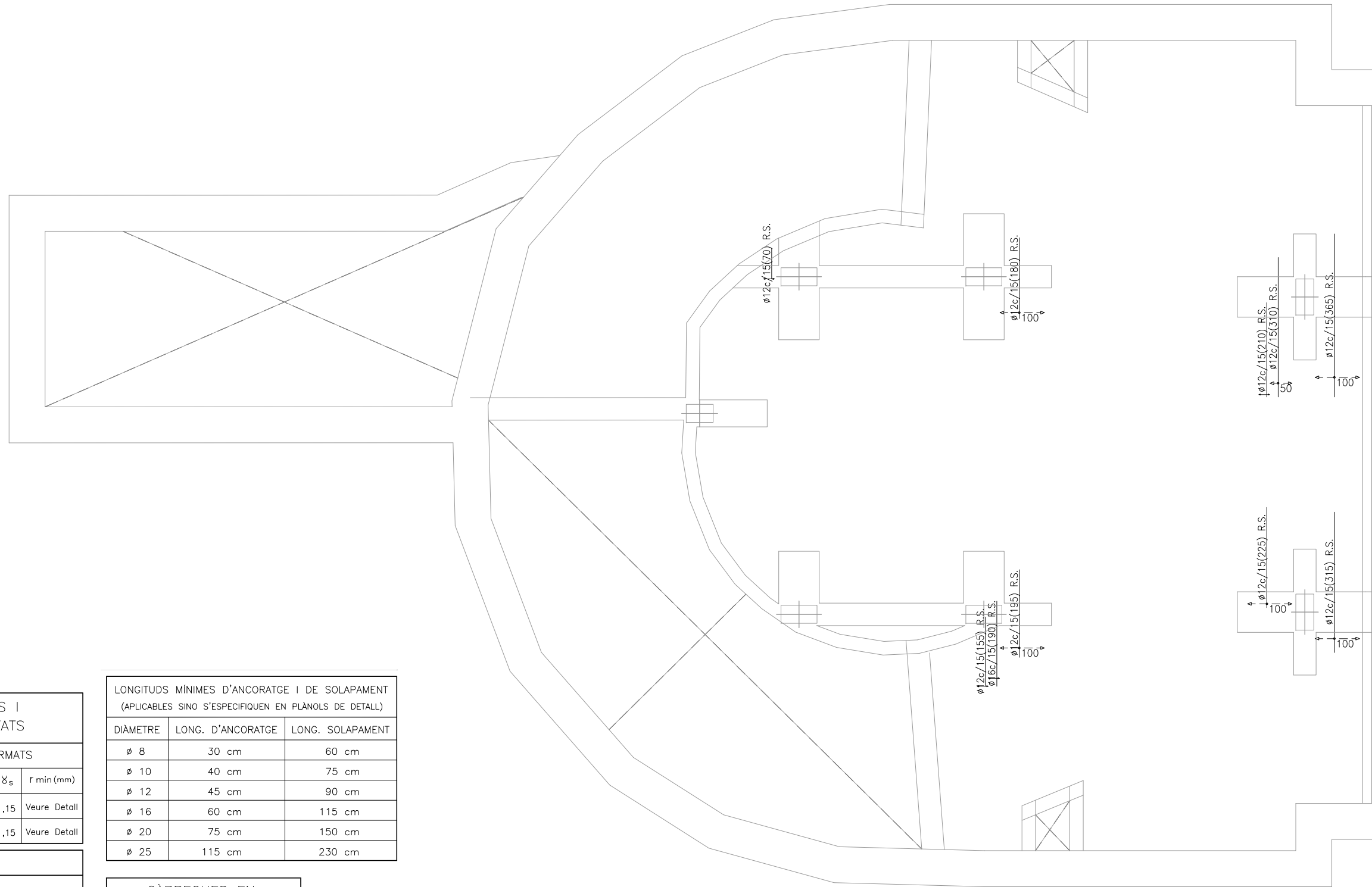

CARACTERÍSTIQUES DELS MATERIALS I COEFICIENTS DE SEGURETAT ADOPTATS

ELEMENT ESTRUCTURAL	FORMIGONS		ARMATS		
	TIPUS	γ_c	TIPUS	γ_s	r min (mm)
FORJAT INTERIOR	HA-30/B/20/IIa	1,5	B-500S	1,15	Veure Detall
BIGUES	HA-30/B/20/IIa	1,5	B-500S	1,15	Veure Detall

RECOBRIMENTS NOMINALS

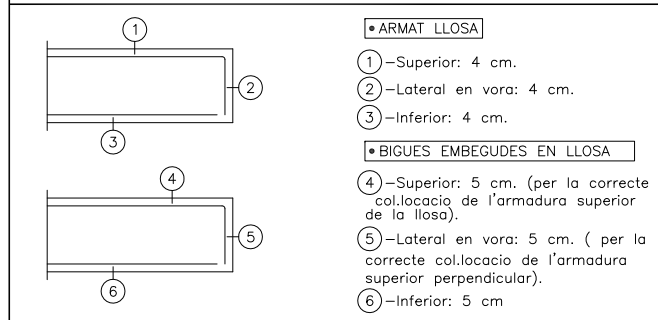

ARMAT BASE DE FORJAT INTERIOR SOT-1

ELEMENT	CANTELL (cm.)	ARMAT SUPERIOR		ARMAT INFERIOR	
		LONGITUDINAL	TRANSVERSAL	LONGITUDINAL	TRANSVERSAL
FORJAT INT.	30	$\phi 12c/15$	$\phi 12c/15$	$\phi 12c/15$	$\phi 12c/15$

LONGITUDS MÍNIMES D'ANCORATGE I DE SOLAPAMENT (APLICABLES SI NO S'ESPECIFIQUEN EN PLÀNOLS DE DETALL)

DIÀMETRE	LONG. D'ANCORATGE	LONG. SOLAPAMENT
$\phi 8$	30 cm	60 cm
$\phi 10$	40 cm	75 cm
$\phi 12$	45 cm	90 cm
$\phi 16$	60 cm	115 cm
$\phi 20$	75 cm	150 cm
$\phi 25$	115 cm	230 cm

CÀRREGUES EN FORJAT SOTERRANI - 1

PES PROPI	750 KG/M2
C.PERMANENTS	0 KG/M2
SOBRECÀRREGA	400 KG/M2

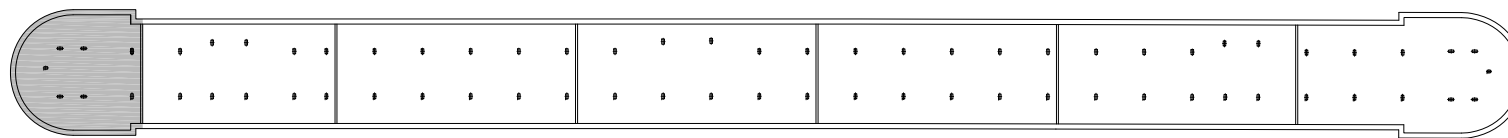

BLOC A

NOTA:

Es comprovaran les dimensions i posició dels forats de ventilació amb els corresponents plànols d'instal·lacions.

NOTA:

Consultar als plànols d'arquitectura el replanteig i posició dels elements representats als plànols d'estructura.
Les cotes que apareixen en aquests plànols, són les pròpies dels elements estructurals i aquestes sí que seran invariables.

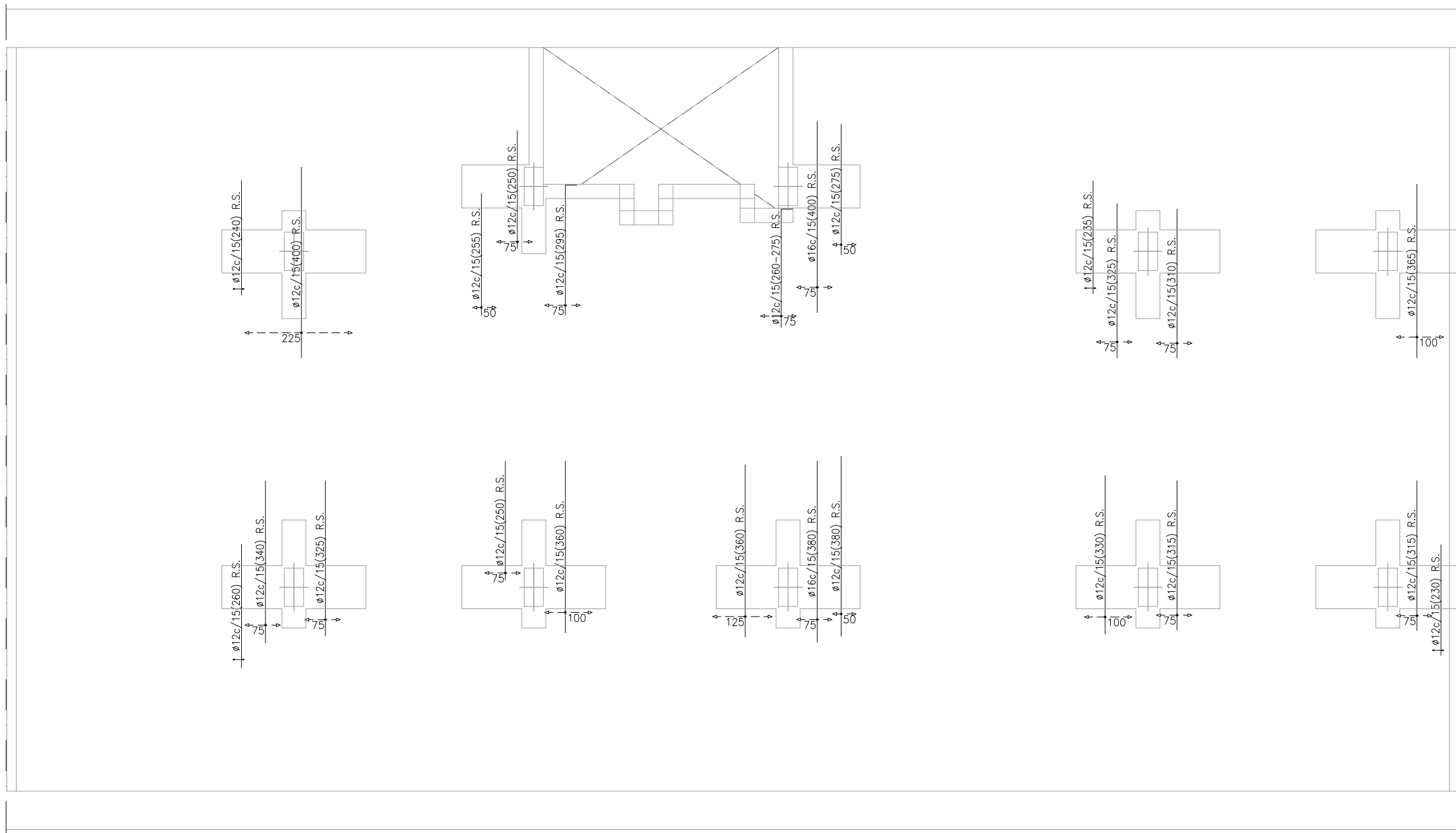

CARACTERÍSTIQUES DELS MATERIALS I COEFICIENTS DE SEGURETAT ADOPTATS

ELEMENT ESTRUCTURAL	FORMIGONS		ARMATS		
	TIPUS	γ_c	TIPUS	γ_s	r min (mm)
FORJAT INTERIOR	HA-30/B/20/IIa	1,5	B-500S	1,15	Veure Detall
BIGUES	HA-30/B/20/IIa	1,5	B-500S	1,15	Veure Detall

RECOBRIMENTS NOMINALS

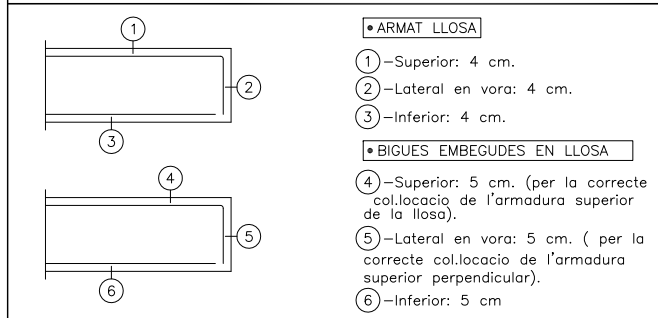

LONGITUDS MÍNIMES D'ANCORATGE I DE SOLAPAMENT (APLICABLES SINÓ S'ESPECIFIQUEN EN PLÀNOLS DE DETALL)

DIÀMETRE	LONG. D'ANCORATGE	LONG. SOLAPAMENT
Ø 8	30 cm	60 cm
Ø 10	40 cm	75 cm
Ø 12	45 cm	90 cm
Ø 16	60 cm	115 cm
Ø 20	75 cm	150 cm
Ø 25	115 cm	230 cm

ARMAT BASE DE FORJAT INTERIOR SOT-1

ELEMENT	CANTELL (cm.)	ARMAT SUPERIOR		ARMAT INFERIOR	
		LONGITUDINAL	TRANSVERSAL	LONGITUDINAL	TRANSVERSAL
FORJAT INT.	30	Ø12C/15	Ø12C/15	Ø12C/15	Ø12C/15

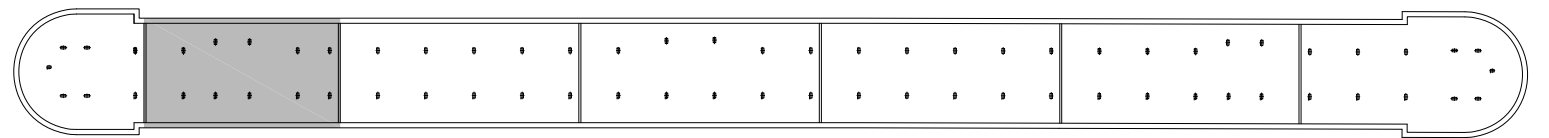

BLOC B

CÀRREGUES EN FORJAT SOTERRANI - 1

PES PROPI	750 KG/M2
C.PERMANENTS	0 KG/M2
SOBRECÀRREGA	400 KG/M2

NOTA:
Es comprovaran les dimensions i posició dels forats de ventilació amb els corresponents plànols d'instal·lacions.

NOTA:
Consultar als plànols d'arquitectura el replanteig i posició dels elements representats als plànols d'estructura.
Les cotes que apareixen en aquests plànols, són les pròpies dels elements estructurals i aquestes sí que seran invariables.

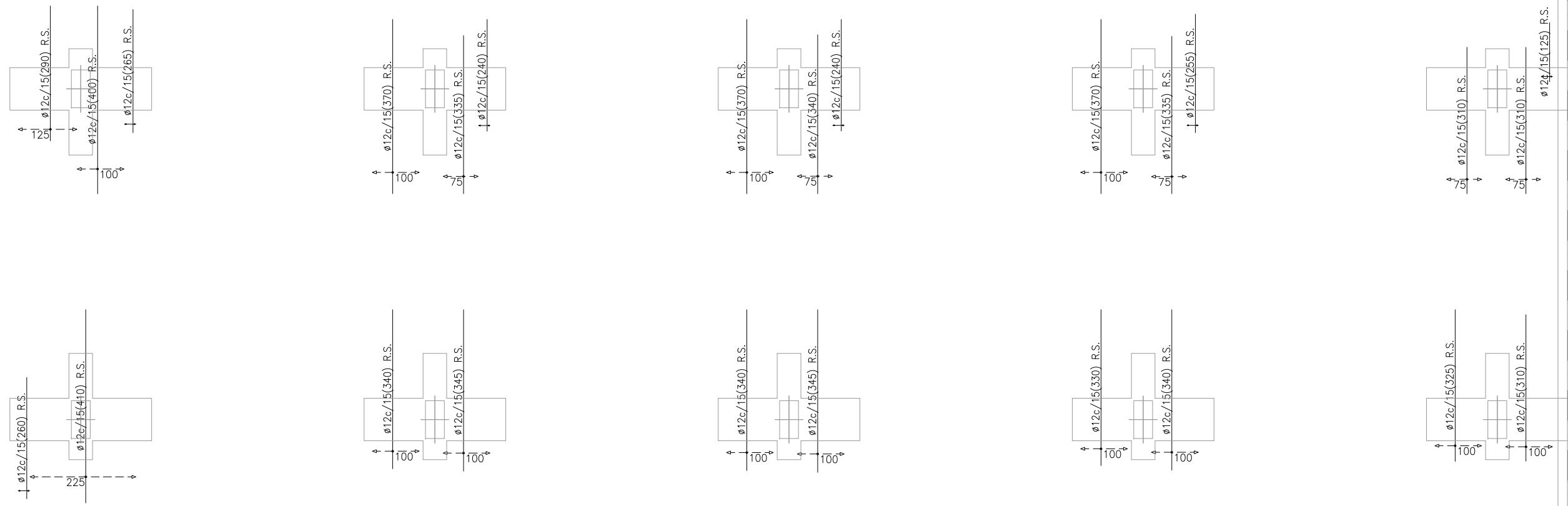

CARACTERÍSTIQUES DELS MATERIALS I COEFICIENTS DE SEGURETAT ADOPTATS

ELEMENT ESTRUCTURAL	FORMIGONS		ARMATS		
	TIPUS	γ_c	TIPUS	γ_s	r min (mm)
FORJAT INTERIOR	HA-30/B/20/IIa	1,5	B-500S	1,15	Veure Detall
BIGUES	HA-30/B/20/IIa	1,5	B-500S	1,15	Veure Detall

RECOBRIMENTS NOMINALS

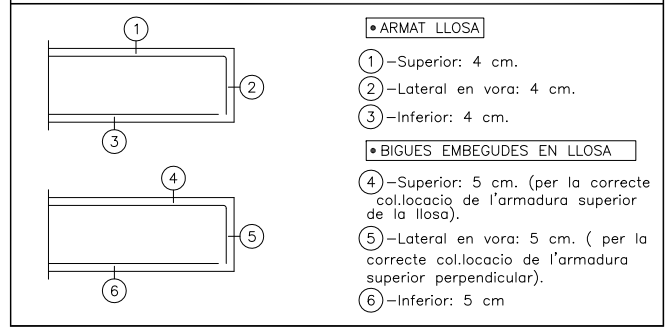

LONGITUDS MÍNIMES D'ANCORATGE I DE SOLAPAMENT (APLICABLES SI NO S'ESPECIFIQUEN EN PLÀNOLS DE DETALL)

DIÀMETRE	LONG. D'ANCORATGE	LONG. SOLAPAMENT
$\phi 8$	30 cm	60 cm
$\phi 10$	40 cm	75 cm
$\phi 12$	45 cm	90 cm
$\phi 16$	60 cm	115 cm
$\phi 20$	75 cm	150 cm
$\phi 25$	115 cm	230 cm

ARMAT BASE DE FORJAT INTERIOR SOT-1

ELEMENT	CANTELL (cm.)	ARMAT SUPERIOR		ARMAT INFERIOR	
		LONGITUDINAL	TRANSVERSAL	LONGITUDINAL	TRANSVERSAL
FORJAT INT.	30	$\phi 12C/15$	$\phi 12C/15$	$\phi 12C/15$	$\phi 12C/15$

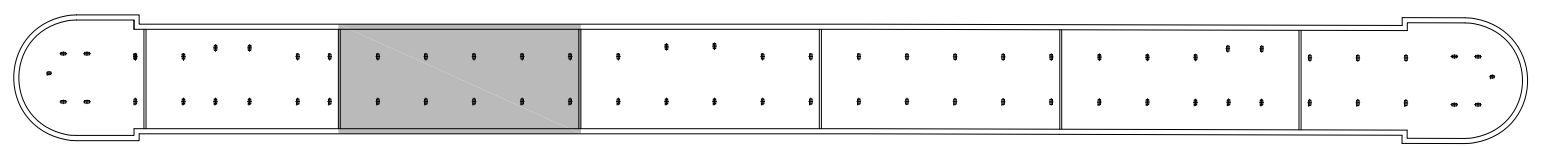

BLOC C

CÀRREGUES EN FORJAT SOTERRANI - 1

PES PROPI	750 KG/M2
C.PERMANENTS	0 KG/M2
SOBRECÀRREGA	400 KG/M2

NOTA:
Es comprovaran les dimensions i posició dels forats de ventilació amb els corresponents plànols d'instal·lacions.

NOTA:
Consultar als plànols d'arquitectura el replanteig i posició dels elements representats als plànols d'estructura.
Les cotes que apareixen en aquests plànols, són les pròpies dels elements estructurals i aquestes sí que seran invariables.

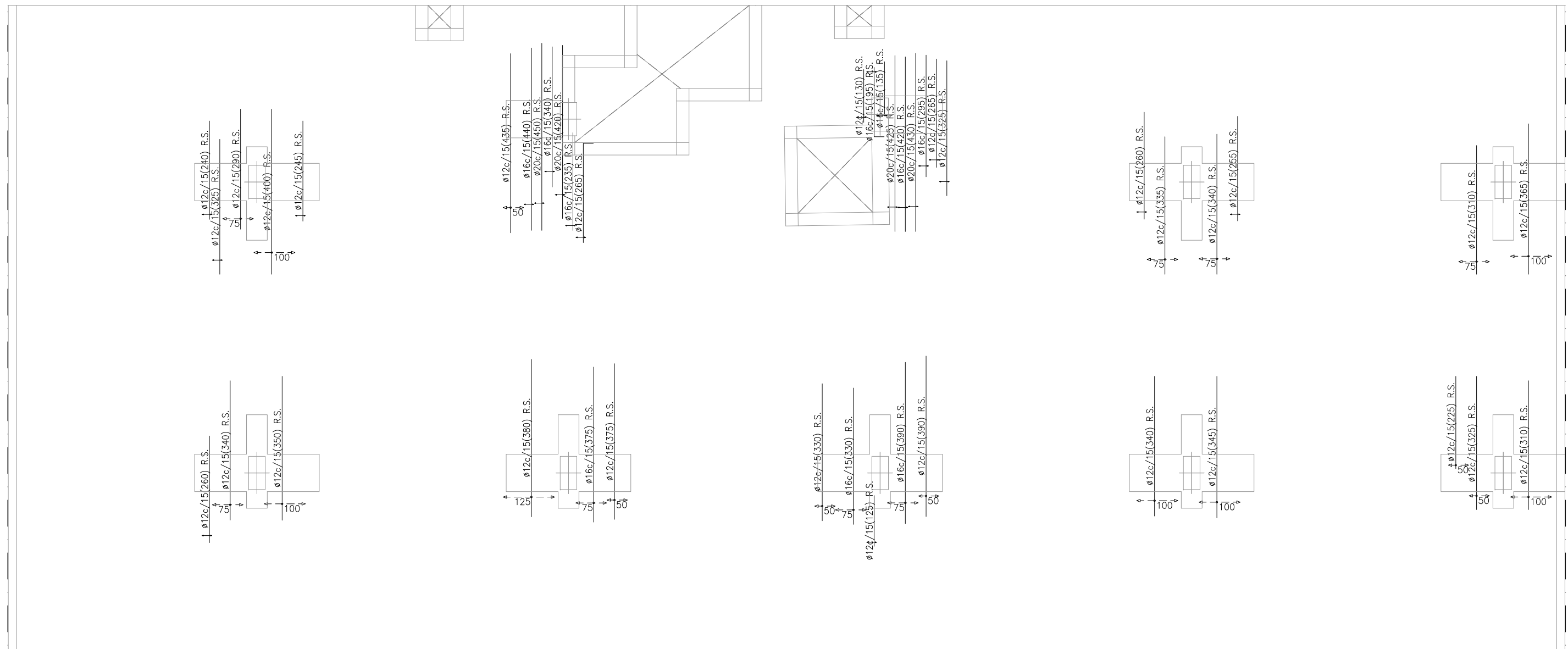

CARACTERÍSTIQUES DELS MATERIALS I COEFICIENTS DE SEGURETAT ADOPTATS					
ELEMENT ESTRUCTURAL	FORMIGONS		ARMATS		
	TIPUS	γ_c	TIPUS	γ_s	r min (mm)
FORJAT INTERIOR	HA-30/B/20/IIa	1,5	B-500S	1,15	Veure Detall
BIGUES	HA-30/B/20/IIa	1,5	B-500S	1,15	Veure Detall

RECOBRIMENTS NOMINALS	
	<ul style="list-style-type: none"> ARMAT LLOSA 1 - Superior: 4 cm. 2 - Lateral en vora: 4 cm. 3 - Inferior: 4 cm.
	<ul style="list-style-type: none"> BIGUES EMBEGUDES EN LLOSA 4 - Superior: 5 cm. (per la correcte col·locació de l'armadura superior de la llosa). 5 - Lateral en vora: 5 cm. (per la correcte col·locació de l'armadura superior perpendicular). 6 - Inferior: 5 cm.

LONGITUDS MÍNIMES D'ANCORATGE I DE SOLAPAMENT (APLICABLES SINÓ S'ESPECIFIQUEN EN PLÀNOLS DE DETALL)		
DIÀMETRE	LONG. D'ANCORATGE	LONG. SOLAPAMENT
Ø 8	30 cm	60 cm
Ø 10	40 cm	75 cm
Ø 12	45 cm	90 cm
Ø 16	60 cm	115 cm
Ø 20	75 cm	150 cm
Ø 25	115 cm	230 cm

ARMAT BASE DE FORJAT INTERIOR SOT-1					
ELEMENT	CANTELL (cm.)	ARMAT SUPERIOR		ARMAT INFERIOR	
		LONGITUDINAL	TRANSVERSAL	LONGITUDINAL	TRANSVERSAL
FORJAT INT.	30	Ø12C/15	Ø12C/15	Ø12C/15	Ø12C/15

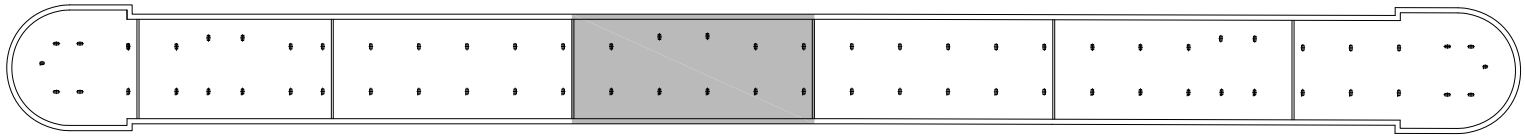

BLOC D

CÀRREGUES EN FORJAT SOTERRANI - 1	
PES PROPI	750 KG/M2
C.PERMANENTS	0 KG/M2
SOBRECÀRREGA	400 KG/M2

NOTA:
Es comprovaran les dimensions i posició dels forats de ventilació amb els corresponents plànols d'instal·lacions.

NOTA:
Consultar als plànols d'arquitectura el replanteig i posició dels elements representats als plànols d'estructura.
Les cotes que apareixen en aquests plànols, són les pròpies dels elements estructurals i aquestes si que seran invariables.

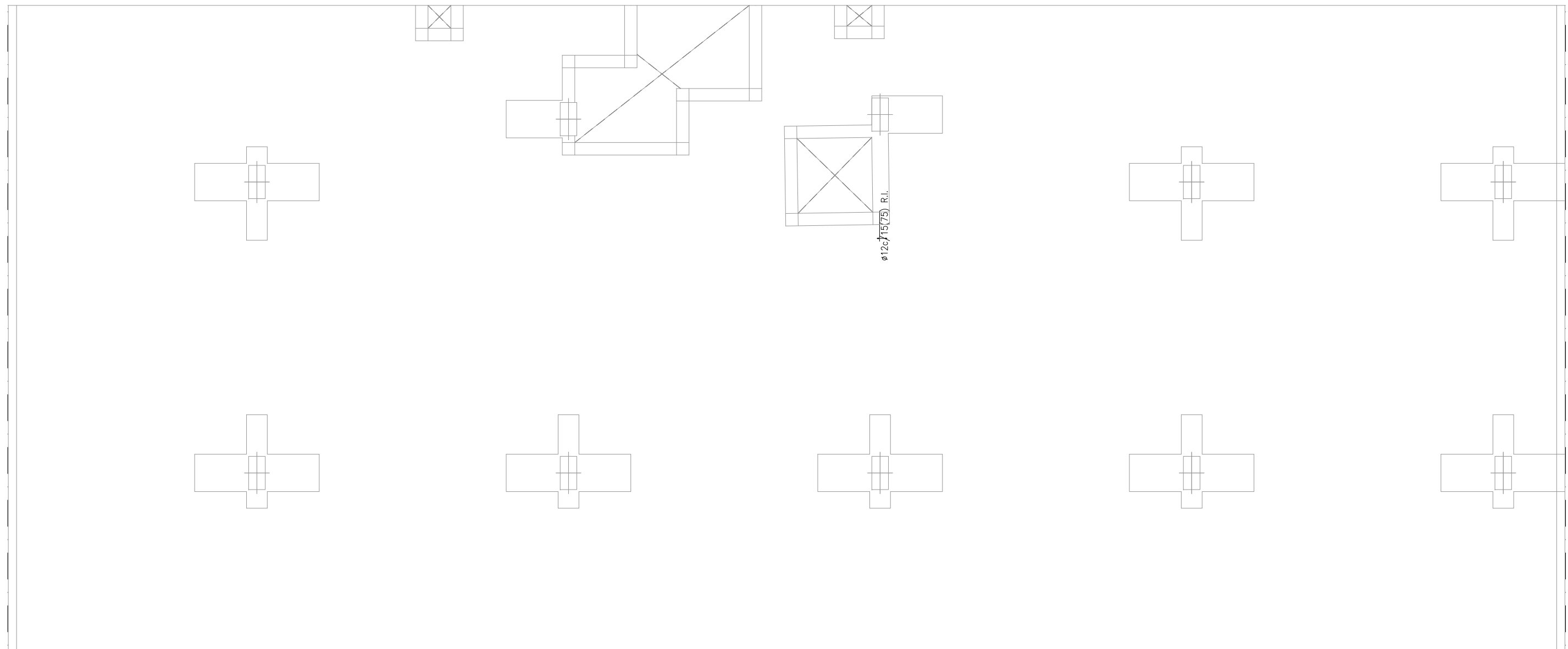

CARACTERÍSTIQUES DELS MATERIALS I COEFICIENTS DE SEGURETAT ADOPTATS

ELEMENT ESTRUCTURAL	FORMIGONS		ARMATS		
	TIPUS	γ_c	TIPUS	γ_s	r min (mm)
FORJAT INTERIOR	HA-30/B/20/IIa	1,5	B-500S	1,15	Veure Detall
BIGUES	HA-30/B/20/IIa	1,5	B-500S	1,15	Veure Detall

RECOBRIMENTS NOMINALS

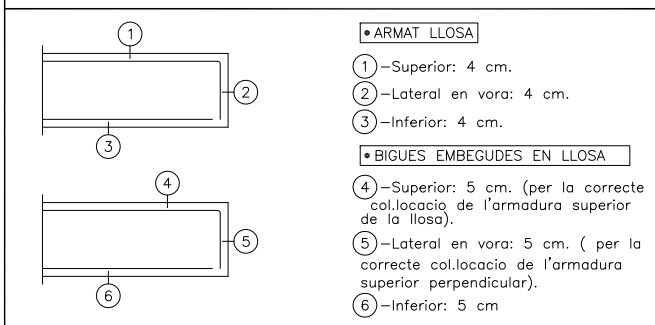

LONGITUDS MÍNIMES D'ANCORATGE I DE SOLAPAMENT (APLICABLES SI NO S'ESPECIFIQUEN EN PLÀNOLS DE DETALL)

DIÀMETRE	LONG. D'ANCORATGE	LONG. SOLAPAMENT
ø 8	30 cm	60 cm
ø 10	40 cm	75 cm
ø 12	45 cm	90 cm
ø 16	60 cm	115 cm
ø 20	75 cm	150 cm
ø 25	115 cm	230 cm

ARMAT BASE DE FORJAT INTERIOR SOT-1

ELEMENT	CANTELL (cm.)	ARMAT SUPERIOR		ARMAT INFERIOR	
		LONGITUDINAL	TRANSVERSAL	LONGITUDINAL	TRANSVERSAL
FORJAT INT.	30	ø12C/15	ø12C/15	ø12C/15	ø12C/15

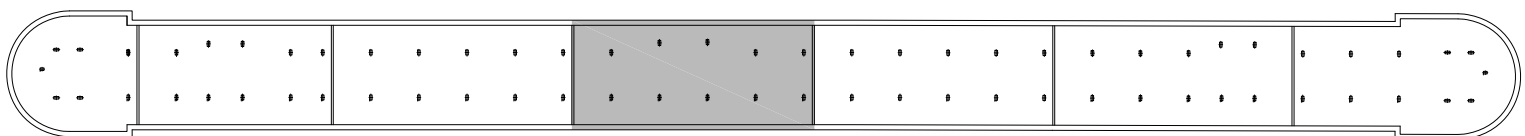

BLOC D

CÀRREGUES EN FORJAT SOTERRANI - 1

PES PROPI	750 KG/M2
C.PERMANENTS	0 KG/M2
SOBRECÀRREGA	400 KG/M2

NOTA:
Es comprovaran les dimensions i posició dels forats de ventilació amb els corresponents plànols d'instal·lacions.

NOTA:
Consultar als plànols d'arquitectura el replanteig i posició dels elements representats als plànols d'estructura.
Les cotes que apareixen en aquests plànols, són les pròpies dels elements estructurals i aquestes sí que seran invariables.

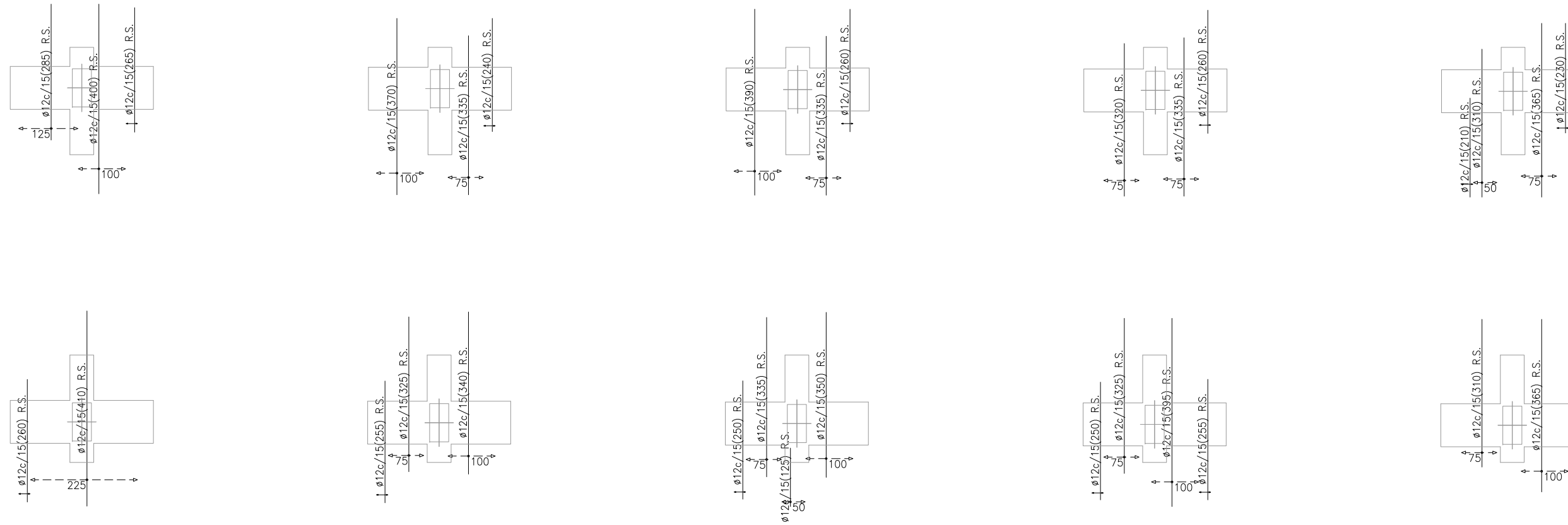

CARACTERÍSTIQUES DELS MATERIALS I COEFICIENTS DE SEGURETAT ADOPTATS

ELEMENT ESTRUCTURAL	FORMIGONS		ARMATS		
	TIPUS	γ_c	TIPUS	γ_s	r min (mm)
FORJAT INTERIOR	HA-30/B/20/IIa	1,5	B-500S	1,15	Veure Detall
BIGUES	HA-30/B/20/IIa	1,5	B-500S	1,15	Veure Detall

RECOBRIMENTS NOMINALS

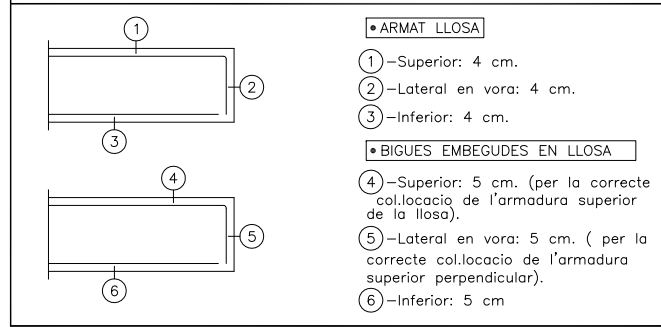

LONGITUDS MÍNIMES D'ANCORATGE I DE SOLAPAMENT (APLICABLES SI NO S'ESPECIFIQUEN EN PLÀNOLS DE DETALL)

DIÀMETRE	LONG. D'ANCORATGE	LONG. SOLAPAMENT
ø 8	30 cm	60 cm
ø 10	40 cm	75 cm
ø 12	45 cm	90 cm
ø 16	60 cm	115 cm
ø 20	75 cm	150 cm
ø 25	115 cm	230 cm

ARMAT BASE DE FORJAT INTERIOR SOT-1

ELEMENT	CANTELL (cm.)	ARMAT SUPERIOR		ARMAT INFERIOR	
		LONGITUDINAL	TRANSVERSAL	LONGITUDINAL	TRANSVERSAL
FORJAT INT.	30	ø12C/15	ø12C/15	ø12C/15	ø12C/15

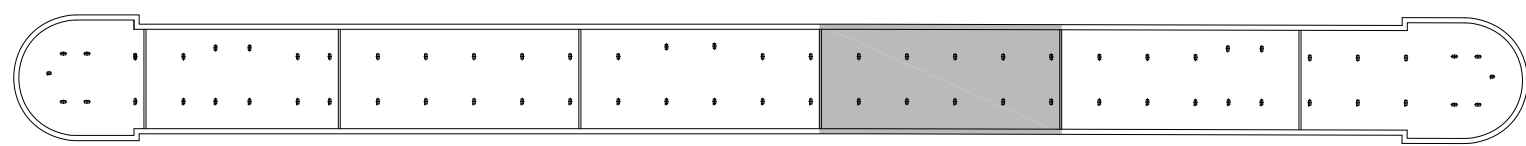

BLOC E

NOTA:

Es comprovaran les dimensions i posició dels forats de ventilació amb els corresponents plànols d'instal·lacions.

NOTA:

Consultar als plànols d'arquitectura el replanteig i posició dels elements representats als plànols d'estructura. Les cotes que apareixen en aquests plànols, són les pròpies dels elements estructurals i aquestes si que seran invariables.

CÀRREGUES EN FORJAT SOTERRANI - 1

PES PROPI	750 KG/M2
C.PERMANENTS	0 KG/M2
SOBRECÀRREGA	400 KG/M2

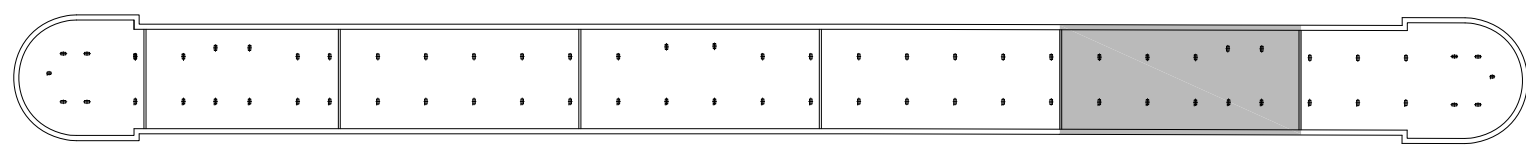
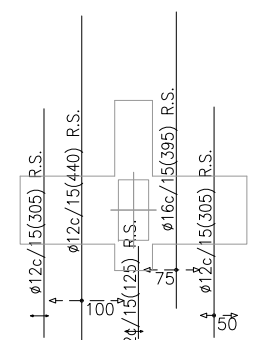
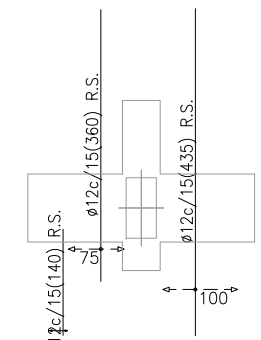
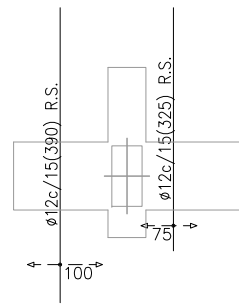
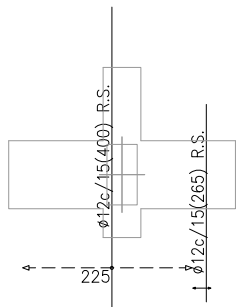
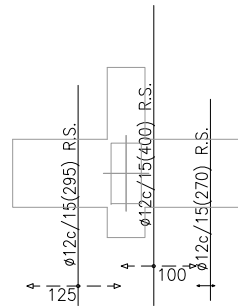
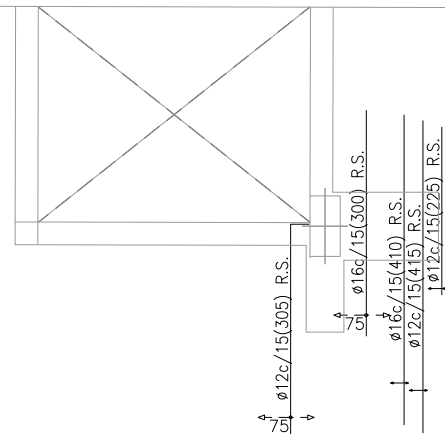
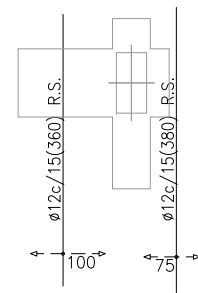
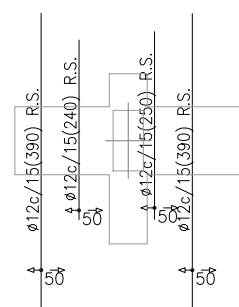
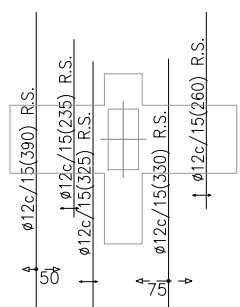
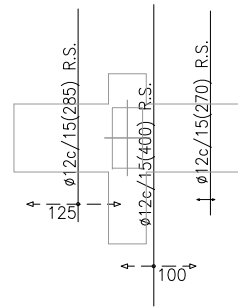

BLOC F

NOTA:
Es comprovaran les dimensions i posició dels forats de ventilació amb els corresponents plànols d'instal·lacions.

NOTA:
Consultar als plànols d'arquitectura el replanteig i posició dels elements representats als plànols d'estructura.
Les cotes que apareixen en aquests plànols, són les pròpies dels elements estructurals i aquestes sí que seran invariables.

CARACTERÍSTIQUES DELS MATERIALS I COEFICIENTS DE SEGURETAT ADOPTATS

ELEMENT ESTRUCTURAL	FORMIGONS		ARMATS		
	TIPUS	γ_c	TIPUS	γ_s	r min (mm)
FORJAT INTERIOR	HA-30/B/20/IIa	1,5	B-500S	1,15	Veure Detall
BIGUES	HA-30/B/20/IIa	1,5	B-500S	1,15	Veure Detall

RECOBRIMENTS NOMINALS

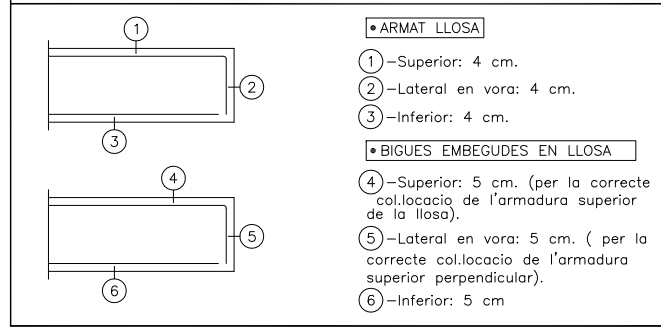

LONGITUDS MÍNIMES D'ANCORATGE I DE SOLAPAMENT (APLICABLES SINÓ S'ESPECIFIQUEN EN PLÀNOLS DE DETALL)

DIÀMETRE	LONG. D'ANCORATGE	LONG. SOLAPAMENT
ø 8	30 cm	60 cm
ø 10	40 cm	75 cm
ø 12	45 cm	90 cm
ø 16	60 cm	115 cm
ø 20	75 cm	150 cm
ø 25	115 cm	230 cm

ARMAT BASE DE FORJAT INTERIOR SOT-1

ELEMENT	CANTELL (cm.)	ARMAT SUPERIOR		ARMAT INFERIOR	
		LONGITUDINAL	TRANSVERSAL	LONGITUDINAL	TRANSVERSAL
FORJAT INT.	30	ø12C/15	ø12C/15	ø12C/15	ø12C/15

CÀRREGUES EN FORJAT SOTERRANI - 1

PES PROPI	750 KG/M2
C.PERMANENTS	0 KG/M2
SOBRECÀRREGA	400 KG/M2

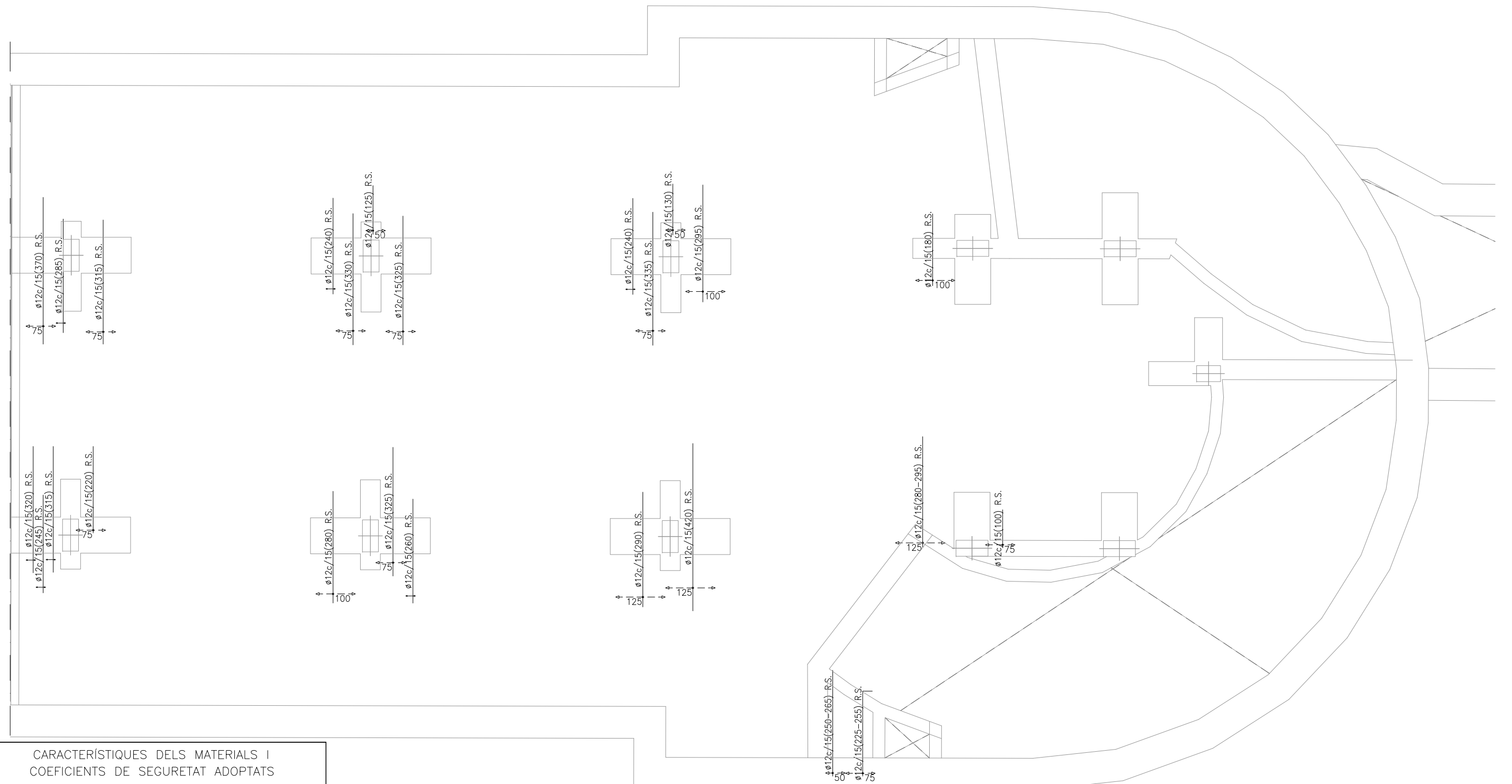

CARACTERÍSTIQUES DELS MATERIALS I COEFICIENTS DE SEGURETAT ADOPTATS

ELEMENT ESTRUCTURAL	FORMIGONS		ARMATS		
	TIPUS	γ_c	TIPUS	γ_s	r min (mm)
FORJAT INTERIOR	HA-30/B/20/IIa	1,5	B-500S	1,15	Veure Detall
BIGUES	HA-30/B/20/IIa	1,5	B-500S	1,15	Veure Detall

RECOBRIMENTS NOMINALS

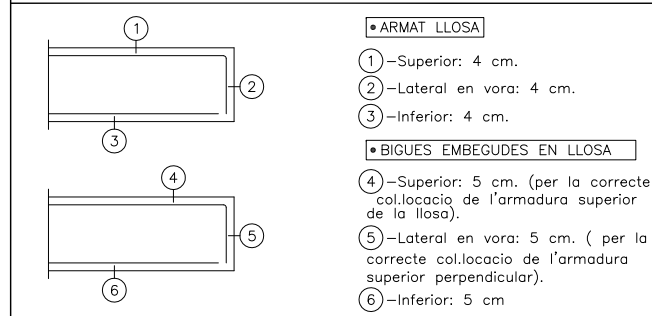

LONGITUDS MÍNIMES D'ANCORATGE I DE SOLAPAMENT (APLICABLES SI NO S'ESPECIFIQUEN EN PLÀNOLS DE DETALL)

DIÀMETRE	LONG. D'ANCORATGE	LONG. SOLAPAMENT
$\phi 8$	30 cm	60 cm
$\phi 10$	40 cm	75 cm
$\phi 12$	45 cm	90 cm
$\phi 16$	60 cm	115 cm
$\phi 20$	75 cm	150 cm
$\phi 25$	115 cm	230 cm

ARMAT BASE DE FORJAT INTERIOR SOT-1

ELEMENT	CANTELL (cm.)	ARMAT SUPERIOR		ARMAT INFERIOR	
		LONGITUDINAL	TRANSVERSAL	LONGITUDINAL	TRANSVERSAL
FORJAT INT.	30	$\phi 12C/15$	$\phi 12C/15$	$\phi 12C/15$	$\phi 12C/15$

CÀRREGUES EN FORJAT SOTERRANI -1

PES PROPÍ	750 KG/M2
C.PERMANENTS	0 KG/M2
SOBRECÀRREGA	400 KG/M2

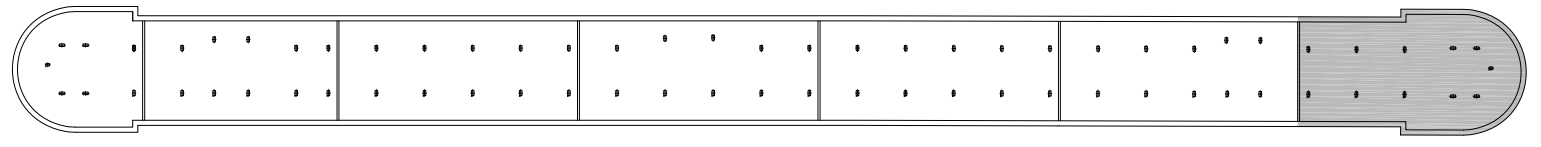

BLOC G

NOTA:
Es comprovaran les dimensions i posició dels forats de ventilació amb els corresponents plànols d'instal·lacions.

NOTA:
Consultar als plànols d'arquitectura el replanteig i posició dels elements representats als plànols d'estructura.
Les cotes que apareixen en aquests plànols, són les pròpies dels elements estructurals i aquestes sí que seran invariables.

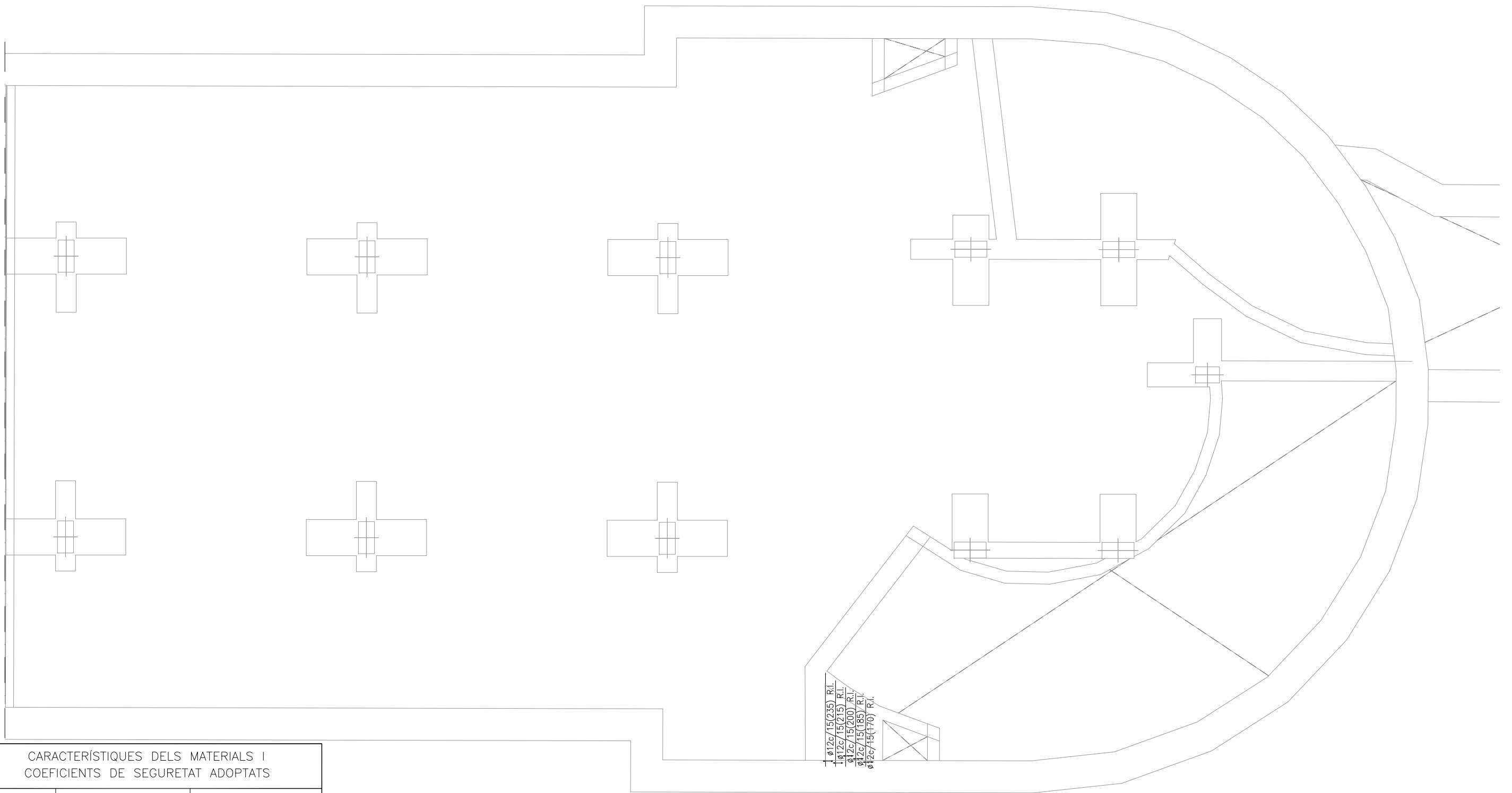

1. Ø12c/15(235) R.I.
 2. Ø12c/15(215) R.I.
 3. Ø12c/15(200) R.I.
 4. Ø12c/15(185) R.I.
 5. Ø12c/15(170) R.I.

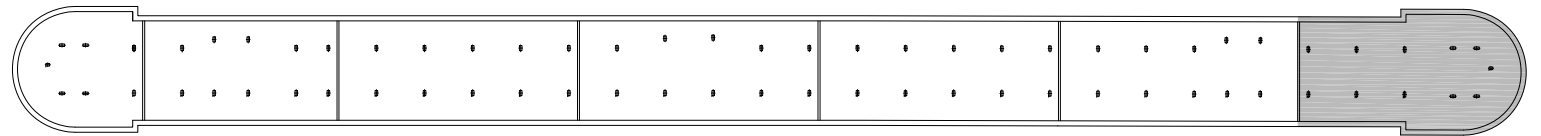

BLOC G

NOTA:
 Es comprovaran les dimensions i posició dels forats de ventilació amb els corresponents plànols d'instal·lacions.

NOTA:
 Consultar als plànols d'arquitectura el replanteig i posició dels elements representats als plànols d'estructura.
 Les cotes que apareixen en aquests plànols, són les pròpies dels elements estructurals i aquestes sí que seran invariables.

CARACTERÍSTIQUES DELS MATERIALS I COEFICIENTS DE SEGURETAT ADOPTATS

ELEMENT ESTRUCTURAL	FORMIGONS		ARMATS		
	TIPUS	γ_c	TIPUS	γ_s	r min (mm)
FORJAT INTERIOR	HA-30/B/20/IIa	1,5	B-500S	1,15	Veure Detall
BIGUES	HA-30/B/20/IIa	1,5	B-500S	1,15	Veure Detall

RECOBRIMENTS NOMINALS

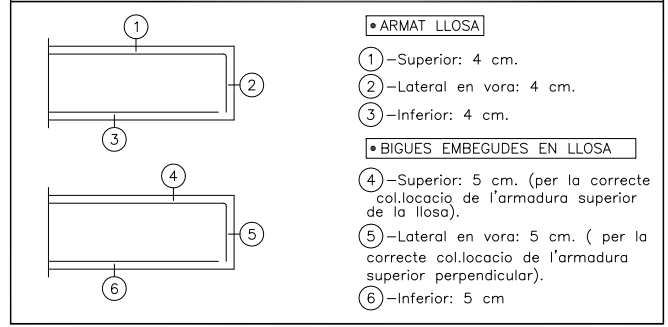

LONGITUDS MÍNIMES D'ANCORATGE I DE SOLAPAMENT (APLICABLES SI NO S'ESPECIFIQUEN EN PLÀNOLS DE DETALL)

DIÀMETRE	LONG. D'ANCORATGE	LONG. SOLAPAMENT
Ø 8	30 cm	60 cm
Ø 10	40 cm	75 cm
Ø 12	45 cm	90 cm
Ø 16	60 cm	115 cm
Ø 20	75 cm	150 cm
Ø 25	115 cm	230 cm

ARMAT BASE DE FORJAT INTERIOR SOT-1

ELEMENT	CANTELL (cm.)	ARMAT SUPERIOR		ARMAT INFERIOR	
		LONGITUDINAL	TRANSVERSAL	LONGITUDINAL	TRANSVERSAL
FORJAT INT.	30	Ø12C/15	Ø12C/15	Ø12C/15	Ø12C/15

CÀRREGUES EN FORJAT SOTERRANI -1

PES PROPI	750 KG/M2
C.PERMANENTS	0 KG/M2
SOBRECÀRREGA	400 KG/M2

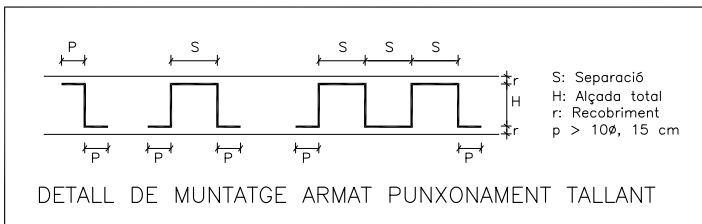
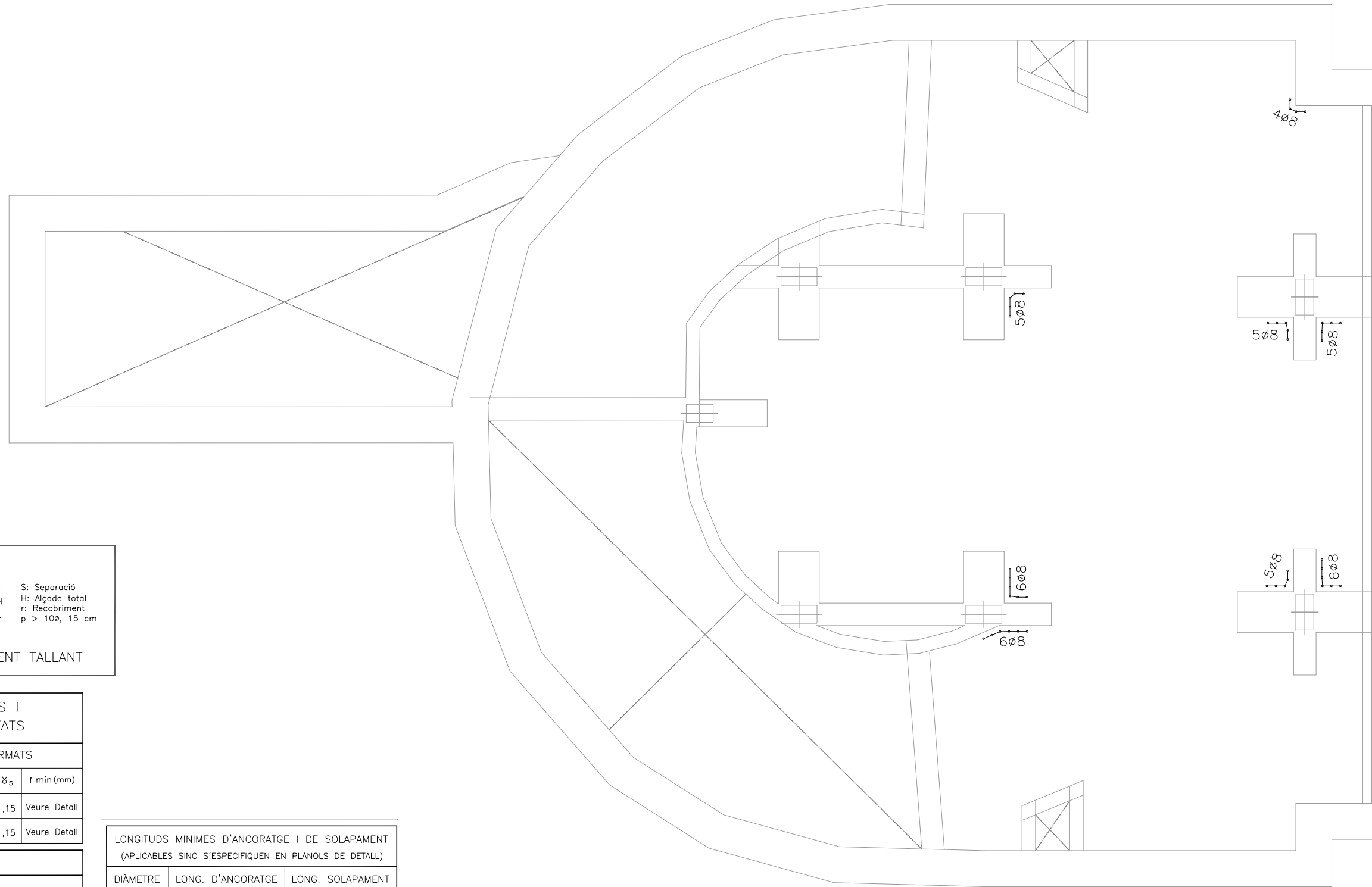

CARACTERÍSTIQUES DELS MATERIALS I COEFICIENTS DE SEGURETAT ADOPTATS

ELEMENT ESTRUCTURAL	FORMIGONS		ARMATS		
	TIPUS	γ_c	TIPUS	γ_s	r min (mm)
FORJAT INTERIOR	HA-30/B/20/IIa	1,5	B-500S	1,15	Veure Detall
BIGUES	HA-30/B/20/IIa	1,5	B-500S	1,15	Veure Detall

RECOBRIMENTS NOMINALS

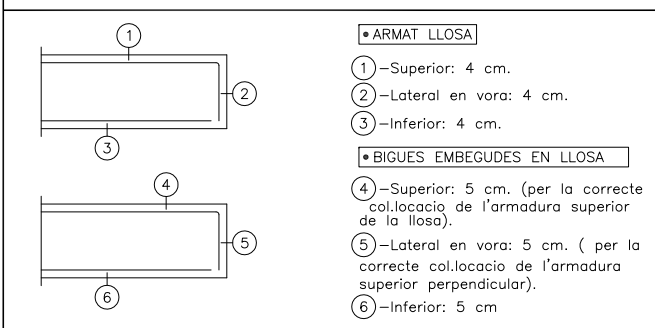

ARMAT BASE DE FORJAT INTERIOR SOT-1

ELEMENT	CANTELL (cm.)	ARMAT SUPERIOR		ARMAT INFERIOR	
		LONGITUDINAL	TRANSVERSAL	LONGITUDINAL	TRANSVERSAL
FORJAT INT.	30	ø12C/15	ø12C/15	ø12C/15	ø12C/15

LONGITUDS MÍNIMES D'ANCORATGE I DE SOLAPAMENT (APLICABLES SI NO S'ESPECIFIQUEN EN PLÀNOLS DE DETALL)

DIÀMETRE	LONG. D'ANCORATGE	LONG. SOLAPAMENT
ø 8	30 cm	60 cm
ø 10	40 cm	75 cm
ø 12	45 cm	90 cm
ø 16	60 cm	115 cm
ø 20	75 cm	150 cm
ø 25	115 cm	230 cm

CÀRREGUES EN FORJAT SOTERRANI -1

PES PROPI	750 KG/M2
C.PERMANENTS	0 KG/M2
SOBRECÀRREGA	400 KG/M2

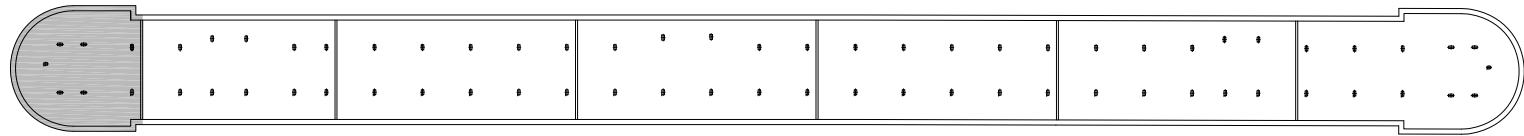

NOTA:
Es comprovaran les dimensions i posició dels forats de ventilació amb els corresponents plànols d'instal·lacions.

NOTA:
Consultar als plànols d'arquitectura el replanteig i posició dels elements representats als plànols d'estructura.
Les cotes que apareixen en aquests plànols, són les pròpies dels elements estructurals i aquestes sí que seran invariables.

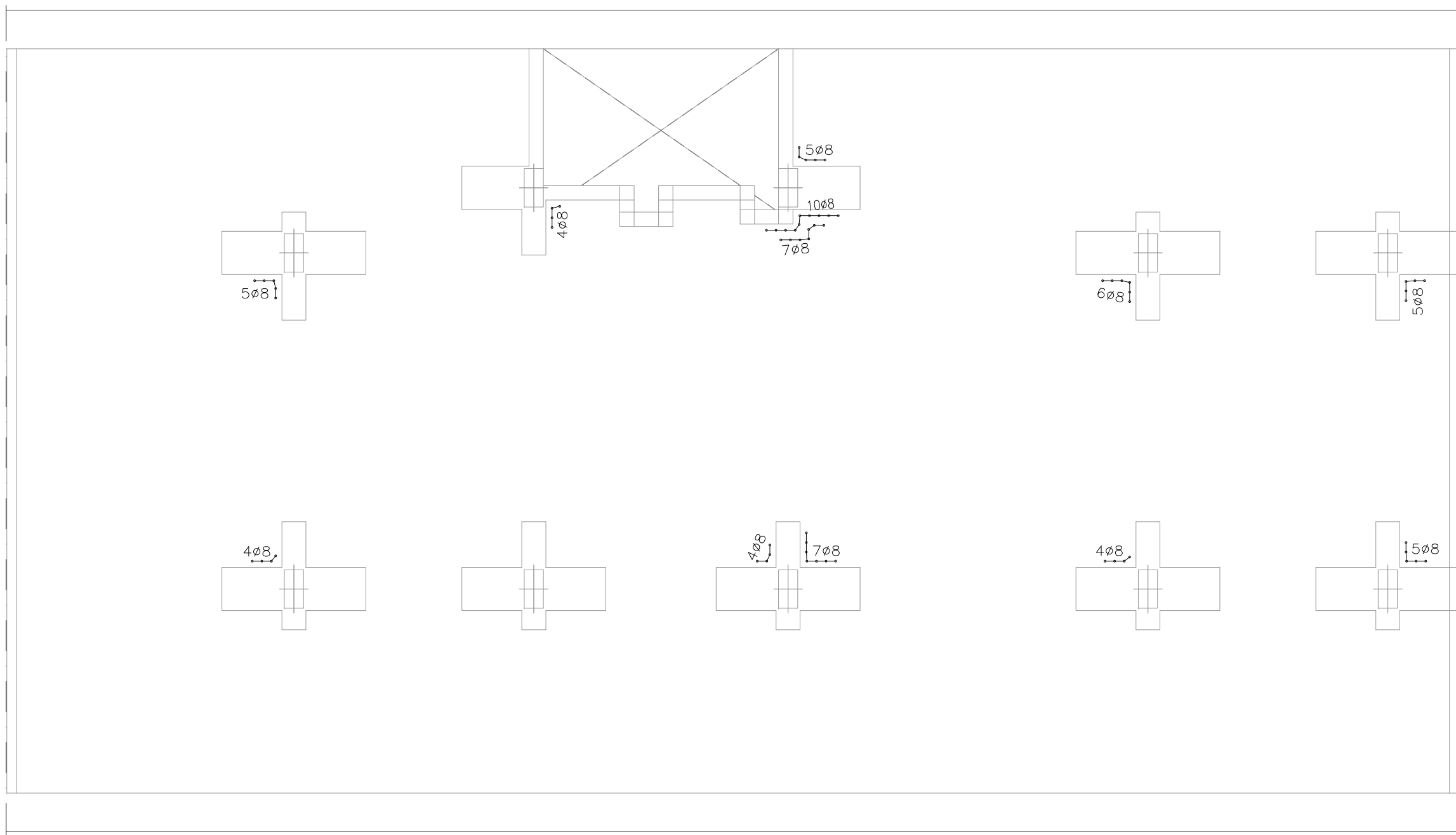

CARACTERÍSTIQUES DELS MATERIALS I COEFICIENTS DE SEGURETAT ADOPTATS

ELEMENT ESTRUCTURAL	FORMIGONS		ARMATS		
	TIPUS	γ_c	TIPUS	γ_s	r min (mm)
FORJAT INTERIOR	HA-30/B/20/IIa	1,5	B-500S	1,15	Veure Detall
BIGUES	HA-30/B/20/IIa	1,5	B-500S	1,15	Veure Detall

RECOBRIMENTS NOMINALS

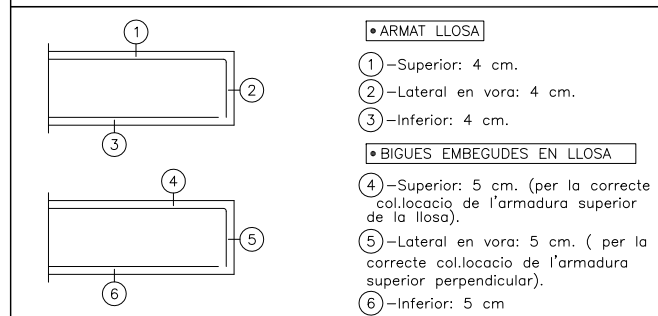

LONGITUDS MÍNIMES D'ANCORATGE I DE SOLAPAMENT (APLICABLES SINÓ S'ESPECIFIQUEN EN PLÀNOLS DE DETALL)

DIÀMETRE	LONG. D'ANCORATGE	LONG. SOLAPAMENT
Ø 8	30 cm	60 cm
Ø 10	40 cm	75 cm
Ø 12	45 cm	90 cm
Ø 16	60 cm	115 cm
Ø 20	75 cm	150 cm
Ø 25	115 cm	230 cm

ARMAT BASE DE FORJAT INTERIOR SOT-1

ELEMENT	CANTELL (cm.)	ARMAT SUPERIOR		ARMAT INFERIOR	
		LONGITUDINAL	TRANSVERSAL	LONGITUDINAL	TRANSVERSAL
FORJAT INT.	30	Ø12C/15	Ø12C/15	Ø12C/15	Ø12C/15

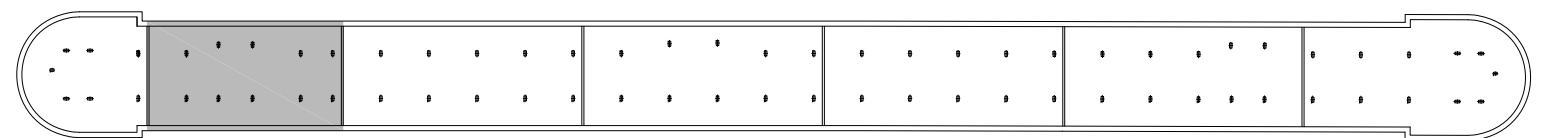

BLOC B

CÀRREGUES EN FORJAT SOTERRANI - 1

PES PROPI	750 KG/M2
C.PERMANENTS	0 KG/M2
SOBRECÀRREGA	400 KG/M2

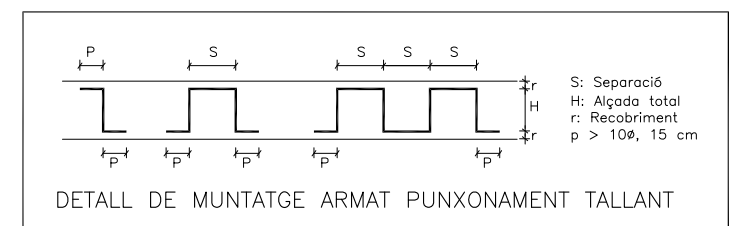

DETALL DE MUNTATGE ARMAT PUNXONAMENT TALLANT

NOTA:
Es comprovaran les dimensions i posició dels forats de ventilació amb els corresponents plànols d'instal·lacions.

NOTA:
Consultar als plànols d'arquitectura el replanteig i posició dels elements representats als plànols d'estructura.
Les cotes que apareixen en aquests plànols, són les pròpies dels elements estructurals i aquestes sí que seran invariables.

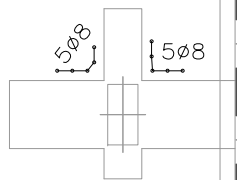
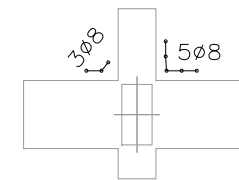
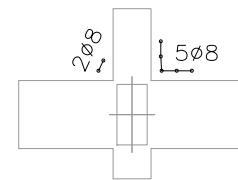
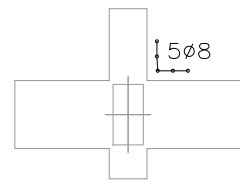
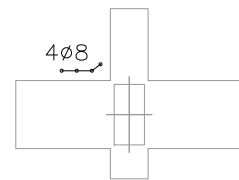
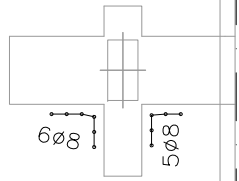
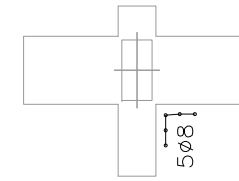
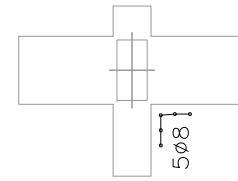
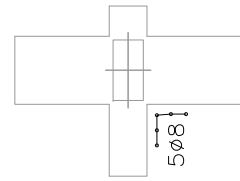
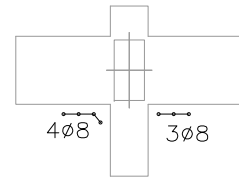

CARACTERÍSTIQUES DELS MATERIALS I COEFICIENTS DE SEGURETAT ADOPTATS

ELEMENT ESTRUCTURAL	FORMIGONS		ARMATS		
	TIPUS	γ_c	TIPUS	γ_s	r min (mm)
FORJAT INTERIOR	HA-30/B/20/IIa	1,5	B-500S	1,15	Veure Detall
BIGUES	HA-30/B/20/IIa	1,5	B-500S	1,15	Veure Detall

RECOBRIMENTS NOMINALS

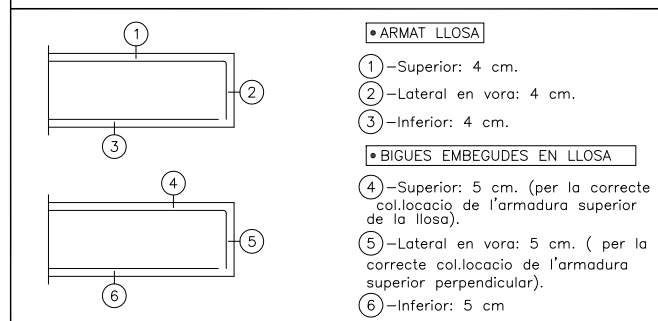

LONGITUDS MÍNIMES D'ANCORATGE I DE SOLAPAMENT (APLICABLES SI NO S'ESPECIFIQUEN EN PLÀNOLS DE DETALL)

DIÀMETRE	LONG. D'ANCORATGE	LONG. SOLAPAMENT
ø 8	30 cm	60 cm
ø 10	40 cm	75 cm
ø 12	45 cm	90 cm
ø 16	60 cm	115 cm
ø 20	75 cm	150 cm
ø 25	115 cm	230 cm

ARMAT BASE DE FORJAT INTERIOR SOT-1

ELEMENT	CANTELL (cm.)	ARMAT SUPERIOR		ARMAT INFERIOR	
		LONGITUDINAL	TRANSVERSAL	LONGITUDINAL	TRANSVERSAL
FORJAT INT.	30	ø12C/15	ø12C/15	ø12C/15	ø12C/15

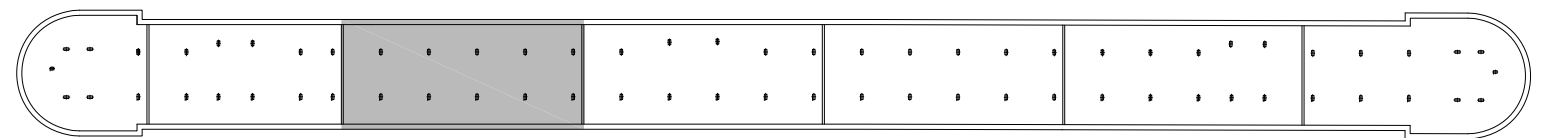

BLOC C

CÀRREGUES EN FORJAT SOTERRANI - 1

PES PROPI	750 KG/M2
C.PERMANENTS	0 KG/M2
SOBRECÀRREGA	400 KG/M2

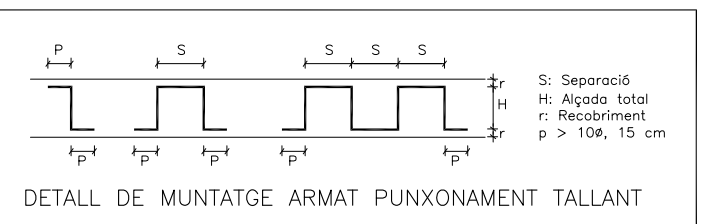

NOTA:

Es comprovaran les dimensions i posició dels forats de ventilació amb els corresponents plànols d'instal·lacions.

NOTA:

Consultar als plànols d'arquitectura el replanteig i posició dels elements representats als plànols d'estructura. Les cotes que apareixen en aquests plànols, són les pròpies dels elements estructurals i aquestes sí que seran invariables.

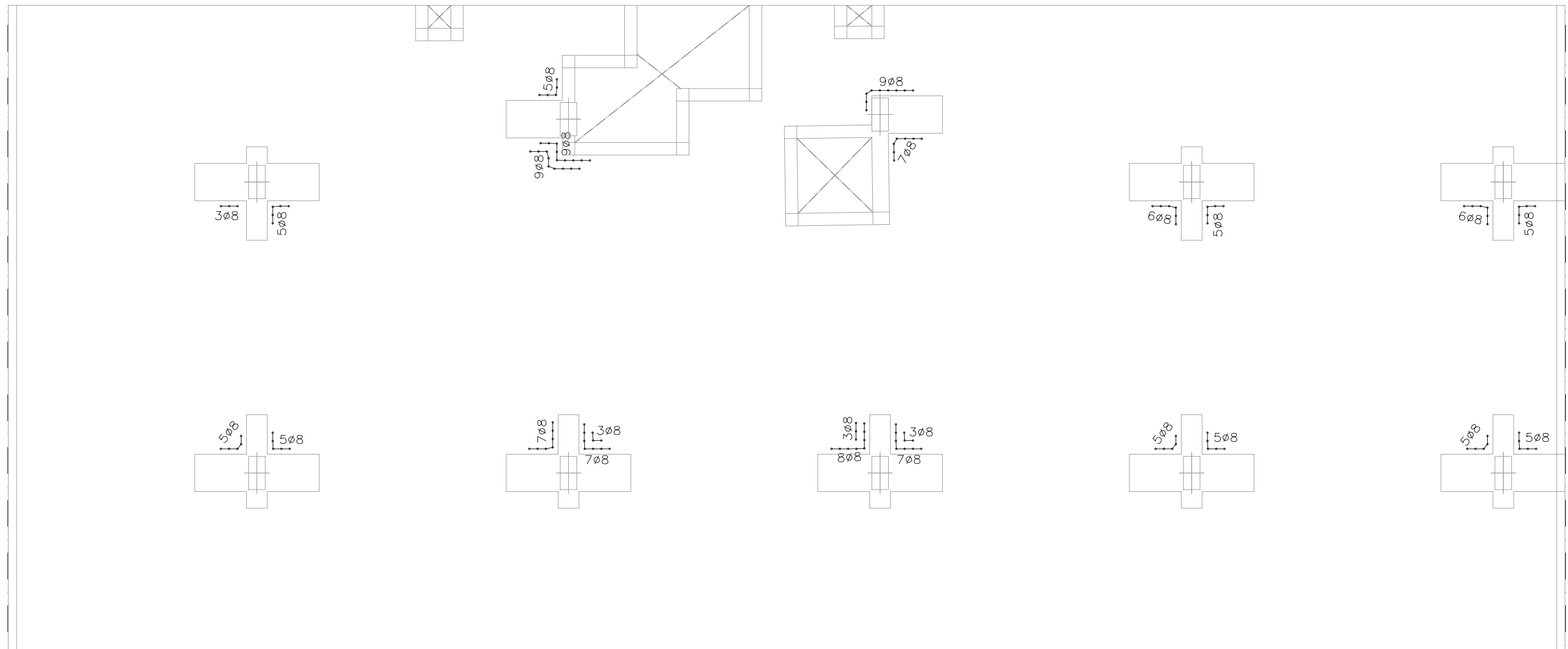

CARACTERÍSTIQUES DELS MATERIALS I COEFICIENTS DE SEGURETAT ADOPTATS

ELEMENT ESTRUCTURAL	FORMIGONS		ARMATS		
	TIPUS	γ_c	TIPUS	γ_s	r min (mm)
FORJAT INTERIOR	HA-30/B/20/IIa	1,5	B-500S	1,15	Veure Detall
BIGUES	HA-30/B/20/IIa	1,5	B-500S	1,15	Veure Detall

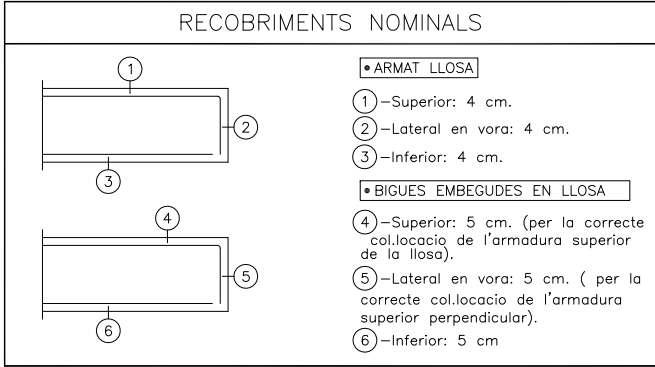

LONGITUDS MÍNIMES D'ANCORATGE I DE SOLAPAMENT (APLICABLES SI NO S'ESPECIFIQUEN EN PLÀNOLS DE DETALL)

DIÀMETRE	LONG. D'ANCORATGE	LONG. SOLAPAMENT
Ø 8	30 cm	60 cm
Ø 10	40 cm	75 cm
Ø 12	45 cm	90 cm
Ø 16	60 cm	115 cm
Ø 20	75 cm	150 cm
Ø 25	115 cm	230 cm

ARMAT BASE DE FORJAT INTERIOR SOT-1

ELEMENT	CANTELL (cm.)	ARMAT SUPERIOR		ARMAT INFERIOR	
		LONGITUDINAL	TRANSVERSAL	LONGITUDINAL	TRANSVERSAL
FORJAT INT.	30	Ø12C/15	Ø12C/15	Ø12C/15	Ø12C/15

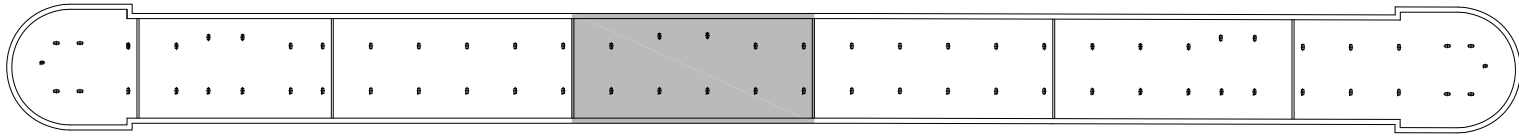

BLOC D

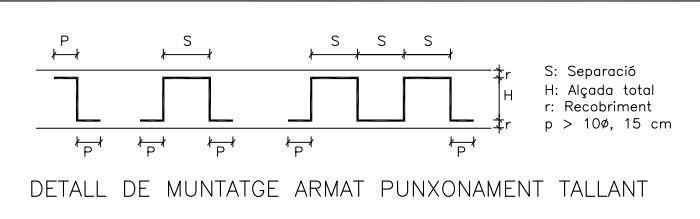

DETALL DE MUNTATGE ARMAT PUNXONAMENT TALLANT

CÀRREGUES EN FORJAT SOTERRANI - 1

PES PROPI	750 KG/M2
C.PERMANENTS	0 KG/M2
SOBRECÀRREGA	400 KG/M2

NOTA:
Es comprovaran les dimensions i posició dels forats de ventilació amb els corresponents plànols d'instal·lacions.

NOTA:
Consultar als plànols d'arquitectura el replanteig i posició dels elements representats als plànols d'estructura.
Les cotes que apareixen en aquests plànols, són les pròpies dels elements estructurals i aquestes si que seran invariables.

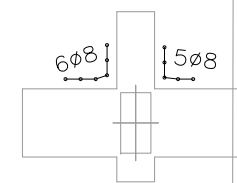
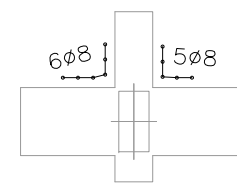
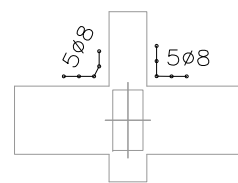
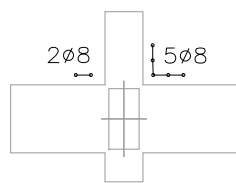
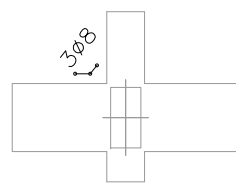
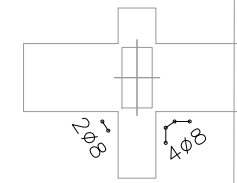
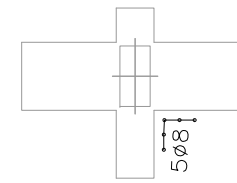
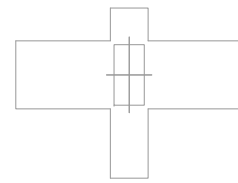
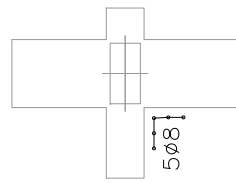
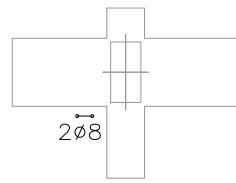

CARACTERÍSTIQUES DELS MATERIALS I COEFICIENTS DE SEGURETAT ADOPTATS

ELEMENT ESTRUCTURAL	FORMIGONS			ARMATS		
	TIPUS	γ_c		TIPUS	γ_s	r min (mm)
FORJAT INTERIOR	HA-30/B/20/IIa	1,5		B-500S	1,15	Veure Detall
BIGUES	HA-30/B/20/IIa	1,5		B-500S	1,15	Veure Detall

RECOBRIMENTS NOMINALS

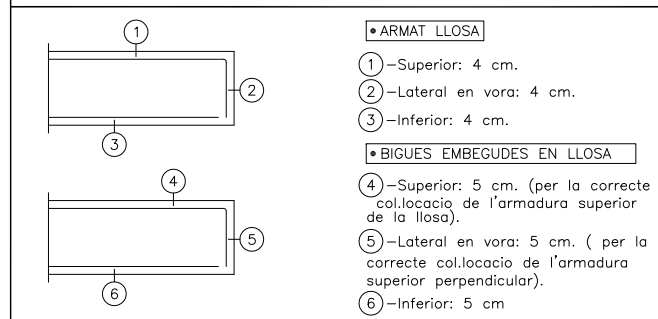

LONGITUDS MÍNIMES D'ANCORATGE I DE SOLAPAMENT (APLICABLES SI NO S'ESPECIFIQUEN EN PLÀNOLS DE DETALL)

DIÀMETRE	LONG. D'ANCORATGE	LONG. SOLAPAMENT
Ø 8	30 cm	60 cm
Ø 10	40 cm	75 cm
Ø 12	45 cm	90 cm
Ø 16	60 cm	115 cm
Ø 20	75 cm	150 cm
Ø 25	115 cm	230 cm

ARMAT BASE DE FORJAT INTERIOR SOT-1

ELEMENT	CANTELL (cm.)	ARMAT SUPERIOR		ARMAT INFERIOR	
		LONGITUDINAL	TRANSVERSAL	LONGITUDINAL	TRANSVERSAL
FORJAT INT.	30	Ø12C/15	Ø12C/15	Ø12C/15	Ø12C/15

CÀRREGUES EN FORJAT SOTERRANI - 1

PES PROPI	750 KG/M2
C.PERMANENTS	0 KG/M2
SOBRECÀRREGA	400 KG/M2

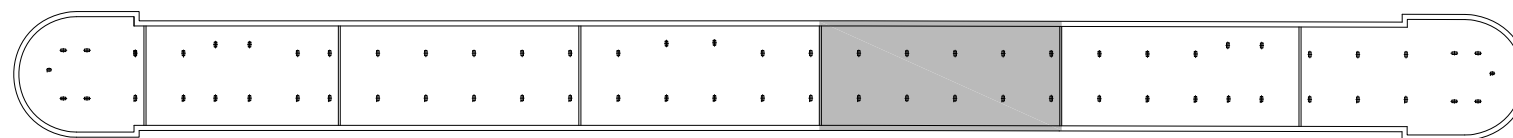

BLOC E

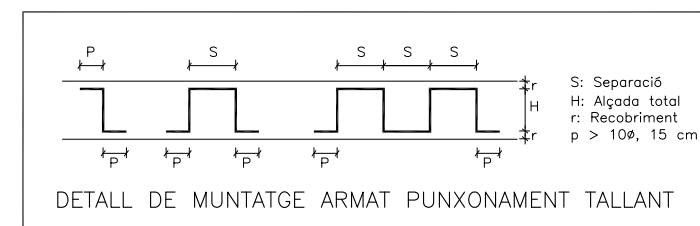

NOTA:

Es comprovaran les dimensions i posició dels forats de ventilació amb els corresponents plànols d'instal·lacions.

NOTA:

Consultar als plànols d'arquitectura el replanteig i posició dels elements representats als plànols d'estructura. Les cotes que apareixen en aquests plànols, són les pròpies dels elements estructurals i aquestes sí que seran invariables.

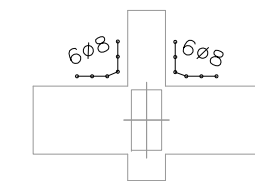
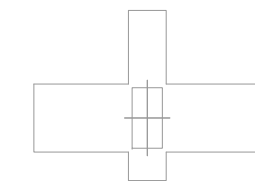
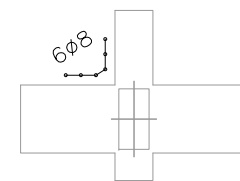
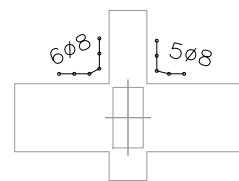
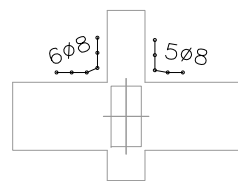
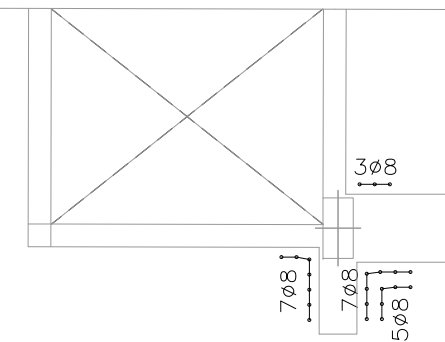
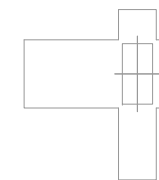
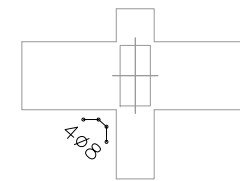
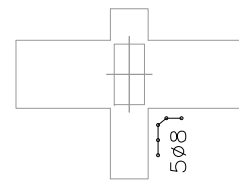
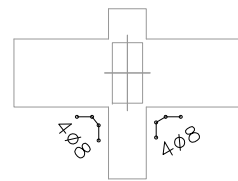

CARACTERÍSTIQUES DELS MATERIALS I COEFICIENTS DE SEGURETAT ADOPTATS

ELEMENT ESTRUCTURAL	FORMIGONS		ARMATS		
	TIPUS	γ_c	TIPUS	γ_s	r min (mm)
FORJAT INTERIOR	HA-30/B/20/IIa	1,5	B-500S	1,15	Veure Detall
BIGUES	HA-30/B/20/IIa	1,5	B-500S	1,15	Veure Detall

RECOBRIMENTS NOMINALS

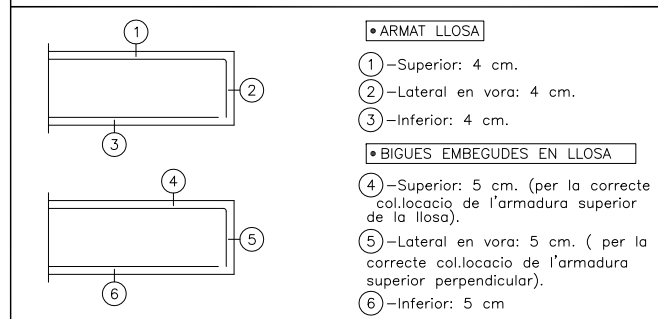

LONGITUDS MÍNIMES D'ANCORATGE I DE SOLAPAMENT (APLICABLES SINÓ S'ESPECIFIQUEN EN PLÀNOLS DE DETALL)

DIÀMETRE	LONG. D'ANCORATGE	LONG. SOLAPAMENT
ø 8	30 cm	60 cm
ø 10	40 cm	75 cm
ø 12	45 cm	90 cm
ø 16	60 cm	115 cm
ø 20	75 cm	150 cm
ø 25	115 cm	230 cm

ARMAT BASE DE FORJAT INTERIOR SOT-1

ELEMENT	CANTELL (cm.)	ARMAT SUPERIOR		ARMAT INFERIOR	
		LONGITUDINAL	TRANSVERSAL	LONGITUDINAL	TRANSVERSAL
FORJAT INT.	30	ø12C/15	ø12C/15	ø12C/15	ø12C/15

CÀRREGUES EN FORJAT SOTERRANI - 1

PES PROPI	750 KG/M2
C.PERMANENTS	0 KG/M2
SOBRECÀRREGA	400 KG/M2

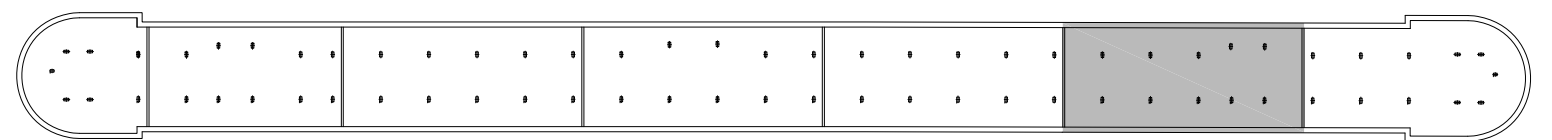

BLOC F

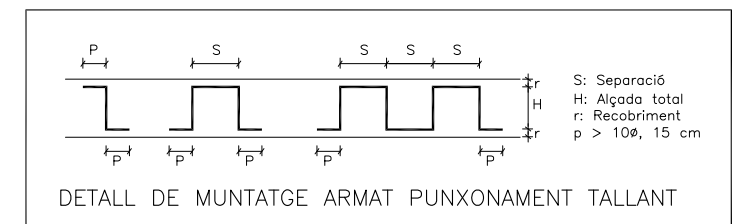

DETALL DE MUNTATGE ARMAT PUNXONAMENT TALLANT

S: Separació
H: Alçada total
r: Recobriment
p > 10ø, 15 cm

NOTA:

Es comprovaran les dimensions i posició dels forats de ventilació amb els corresponents plànols d'instal·lacions.

NOTA:

Consultar als plànols d'arquitectura el replanteig i posició dels elements representats als plànols d'estructura.
Les cotes que apareixen en aquests plànols, són les pròpies dels elements estructurals i aquestes sí que seran invariables.

NOTA:
 Consultar als plànols d'arquitectura el replanteig i posició dels elements representats als plànols d'estructura.
 Les cotes que apareixen en aquests plànols, són les pròpies dels elements estructurals i aquestes sí que seran invariables.

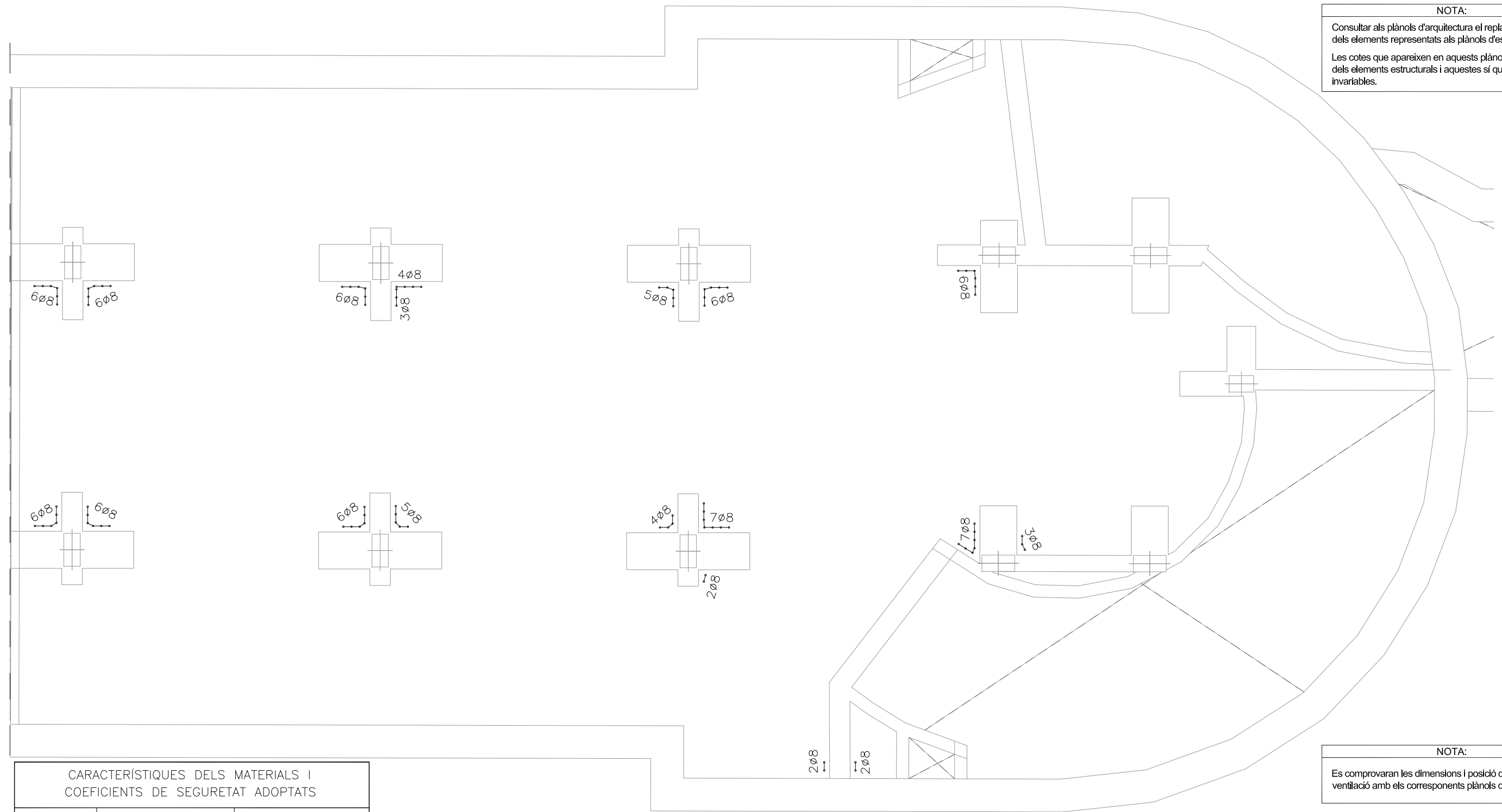

NOTA:
 Es comprovaran les dimensions i posició dels forats de ventilació amb els corresponents plànols d'instal·lacions.

CARACTERÍSTIQUES DELS MATERIALS I COEFICIENTS DE SEGURETAT ADOPTATS

ELEMENT ESTRUCTURAL	FORMIGONS			ARMATS		
	TIPUS	γ_c	TIPUS	γ_s	r min(mm)	
FORJAT INTERIOR	HA-30/B/20/IIa	1,5	B-500S	1,15	Veure Detall	
BIGUES	HA-30/B/20/IIa	1,5	B-500S	1,15	Veure Detall	

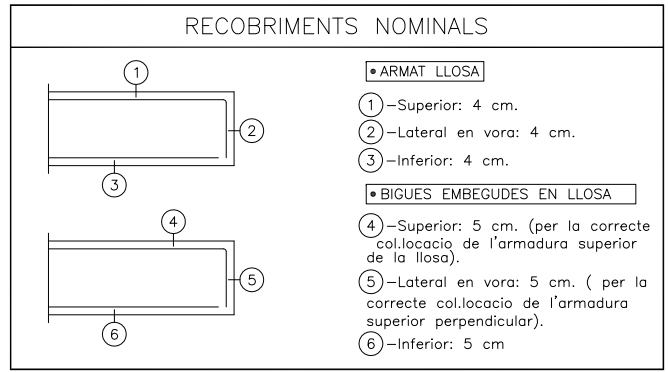

LONGITUDS MÍNIMES D'ANCORATGE I DE SOLAPAMENT (APLICABLES SI NO S'ESPECIFIQUEN EN PLÀNOLS DE DETALL)

DIÀMETRE	LONG. D'ANCORATGE	LONG. SOLAPAMENT
ø 8	30 cm	60 cm
ø 10	40 cm	75 cm
ø 12	45 cm	90 cm
ø 16	60 cm	115 cm
ø 20	75 cm	150 cm
ø 25	115 cm	230 cm

ARMAT BASE DE FORJAT INTERIOR SOT-1

ELEMENT	CANTELL (cm.)	ARMAT SUPERIOR		ARMAT INFERIOR	
		LONGITUDINAL	TRANSVERSAL	LONGITUDINAL	TRANSVERSAL
FORJAT INT.	30	ø12C/15	ø12C/15	ø12C/15	ø12C/15

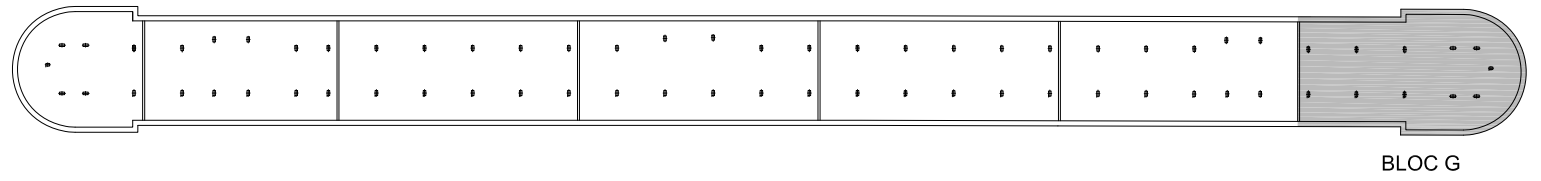

CÀRREGUES EN FORJAT SOTERRANI -1

PES PROPI	750 KG/M2
C.PERMANENTS	0 KG/M2
SOBRECÀRREGA	400 KG/M2

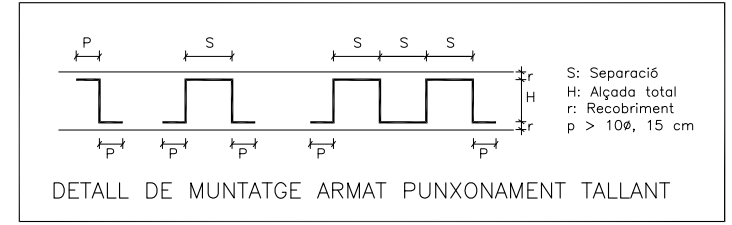

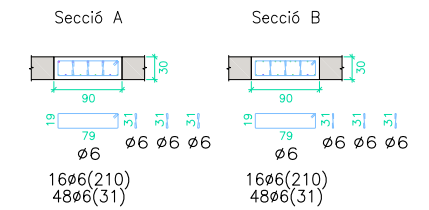
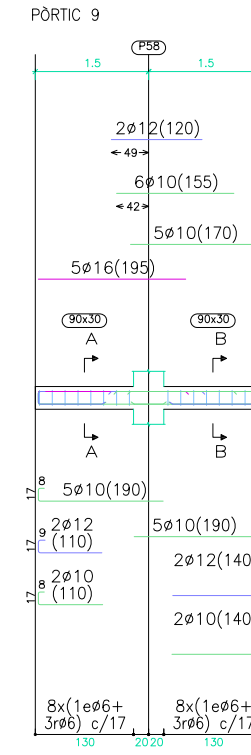
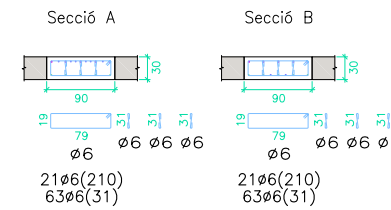
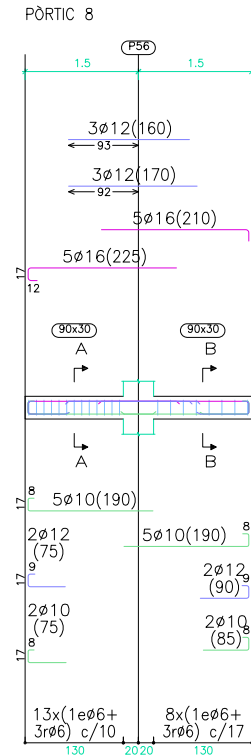
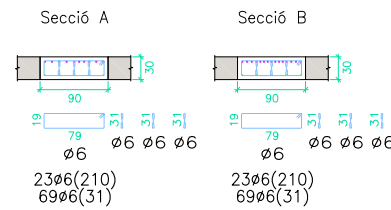
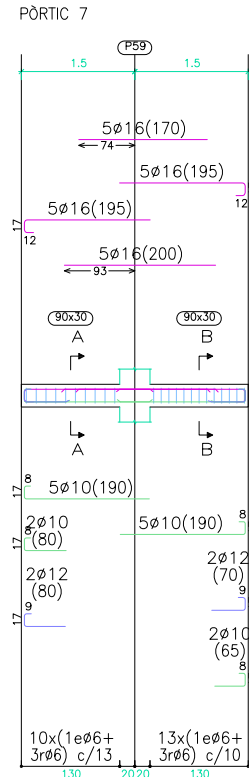
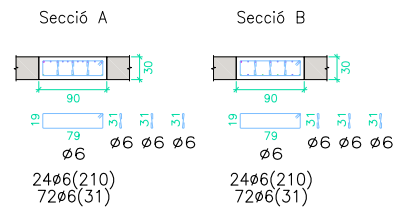
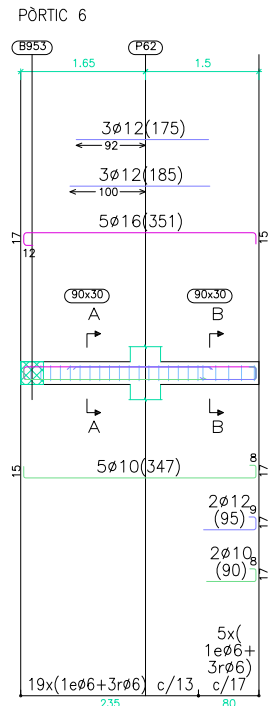
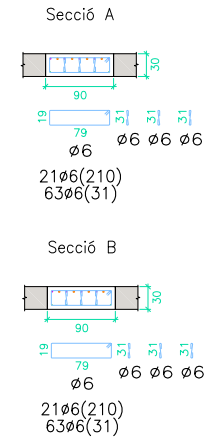
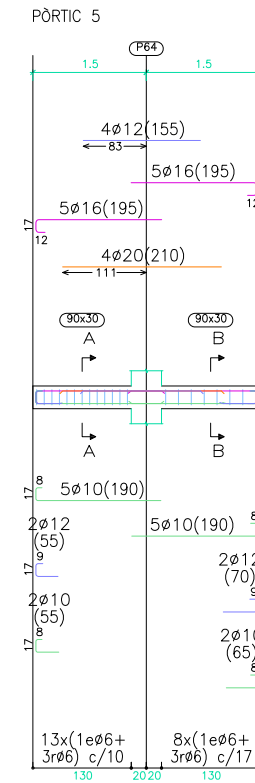
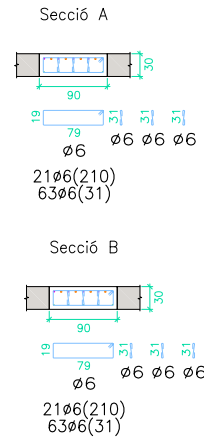
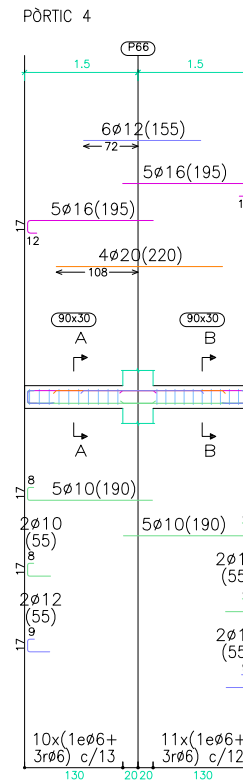
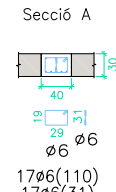
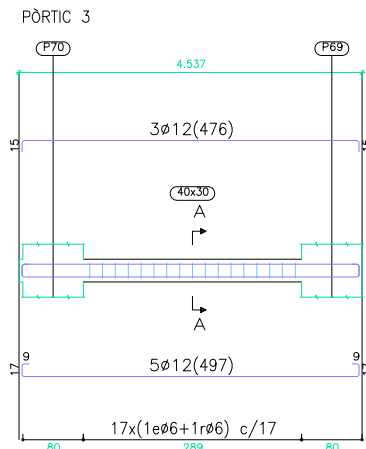
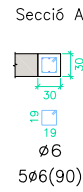
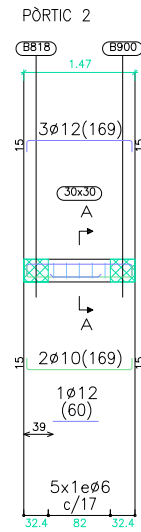
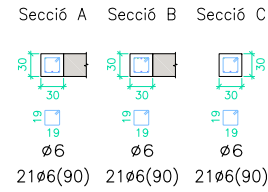
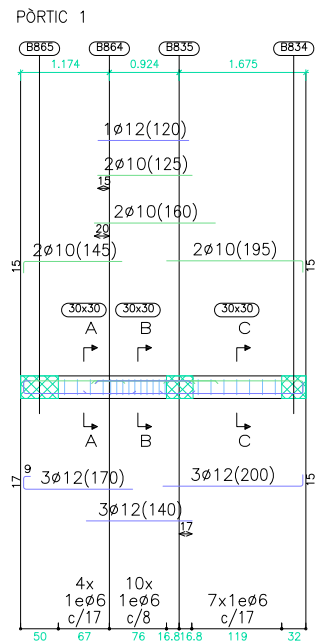

NOTA:
 Consultar als plànols d'arquitectura el replanteig i posició dels elements representats als plànols d'estructura.
 Les cotes que apareixen en aquests plànols, són les pròpies dels elements estructurals i aquestes sí que seran invariables.

CARACTERÍSTIQUES DELS MATERIALS I COEFICIENTS DE SEGURETAT ADOPTATS						
ELEMENT ESTRUCTURAL	EXECUCIÓ	FORMIGONS		ARMATS		
		TIPUS	γ _c	TIPUS	γ _s	r min (mm)
BIGUES	NORMAL	HA-30/B/20/IIa	1,5	B-500S	1,15	Veure Detall
FORJAT INTERIOR	NORMAL	HA-30/B/20/IIa	1,5	B-500S	1,15	Veure Detall

PÒRTIC 10

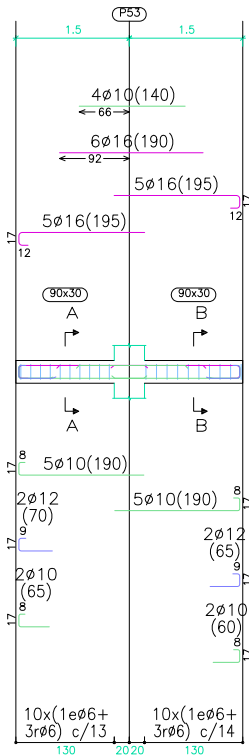

Secció A

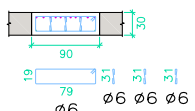

Secció B

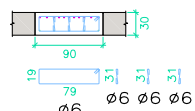

PÒRTIC 11

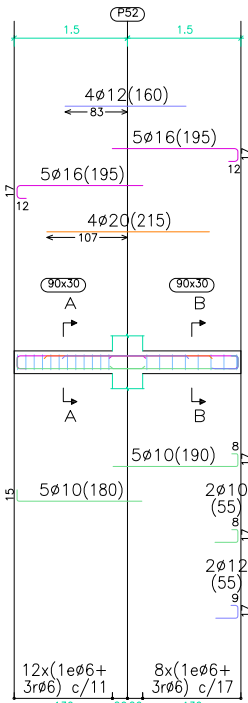

Secció A

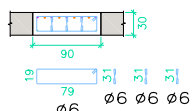

Secció B

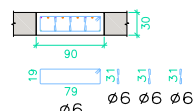

PÒRTIC 12

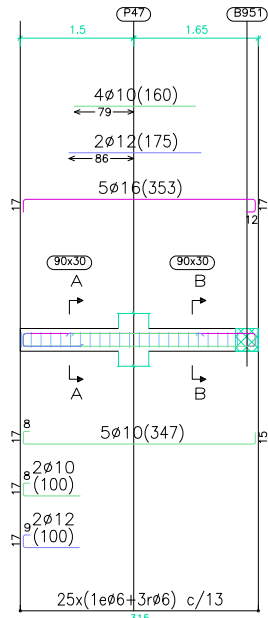

Secció A

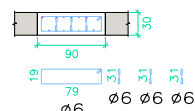

Secció B

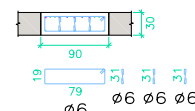

PÒRTIC 13

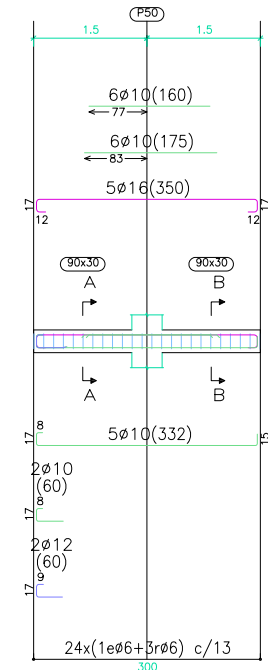

Secció A

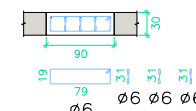

Secció B

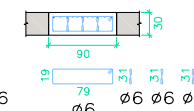

PÒRTIC 14

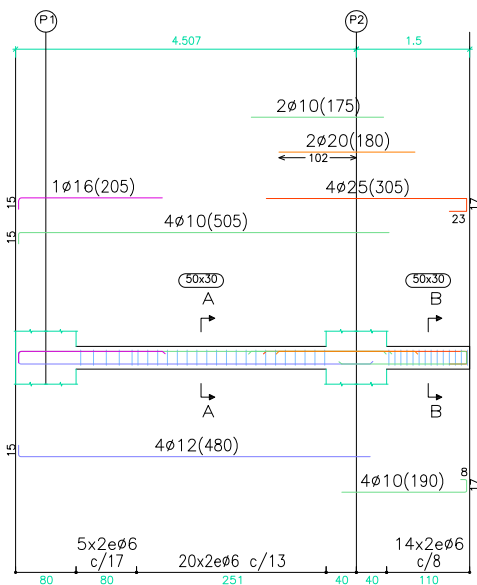

Secció A

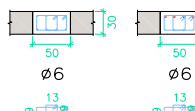

Secció B

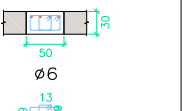

PÒRTIC 15

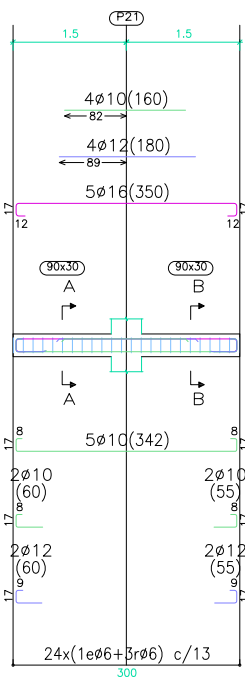

Secció A

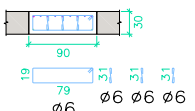

Secció B

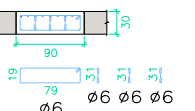

PÒRTIC 16

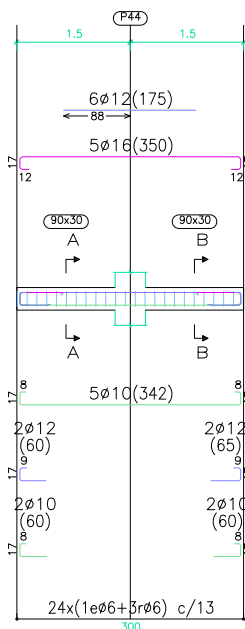

Secció A

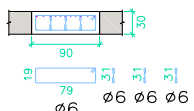

Secció B

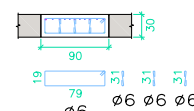

PÒRTIC 17

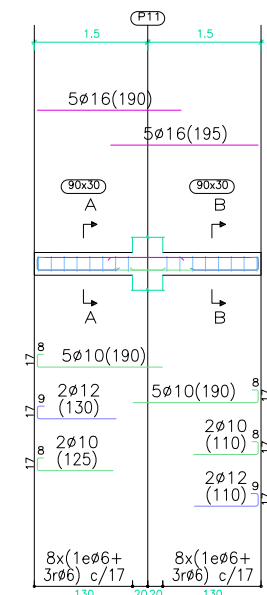

Secció A

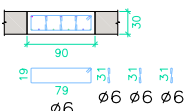

Secció B

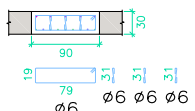

CARACTERÍSTIQUES DELS MATERIALS I COEFICIENTS DE SEGURETAT ADOPTATS

ELEMENT ESTRUCTURAL	EXECUCIÓ	FORMIGONS		ARMATS		
		TIPUS	γ _c	TIPUS	γ _s	r min (mm)
BIGUES	NORMAL	HA-30/B/20/IIa	1,5	B-500S	1,15	Veure Detall
FORJAT INTERIOR	NORMAL	HA-30/B/20/IIa	1,5	B-500S	1,15	Veure Detall

NOTA:

Consultar als plànols d'arquitectura el replanteig i posició dels elements representats als plànols d'estructura.
Les cotes que apareixen en aquests plànols, són les pròpies dels elements estructurals i aquestes sí que seran invariables.

PÒRTIC 18

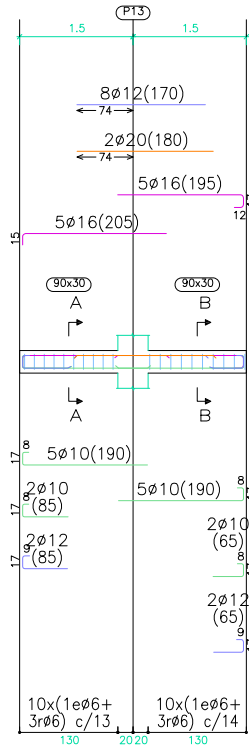

Secció A

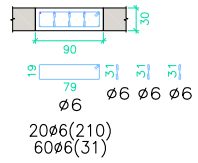

Secció B

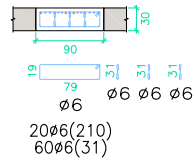

PÒRTIC 19

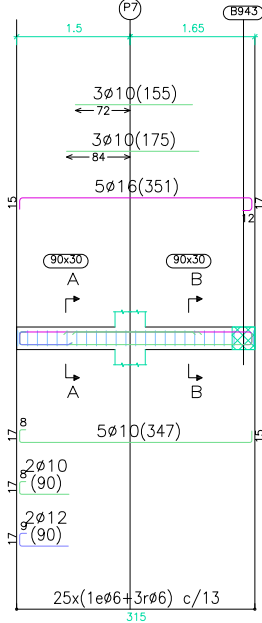

Secció A

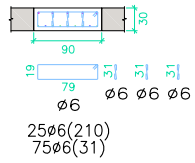

Secció B

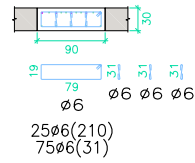

PÒRTIC 20

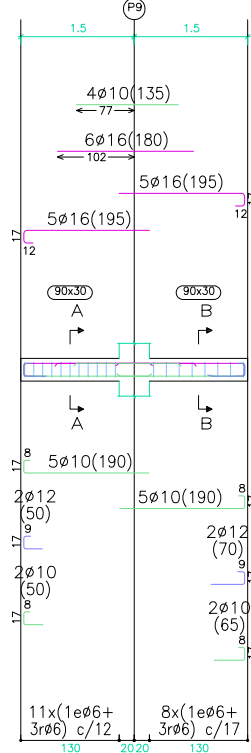

Secció A

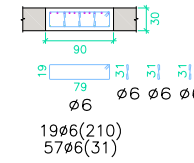

Secció B

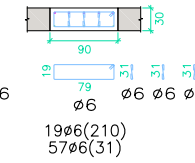

PÒRTIC 21

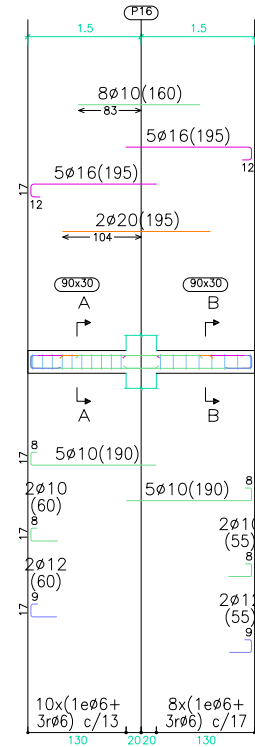

Secció A

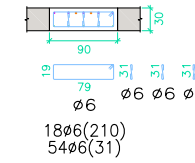

Secció B

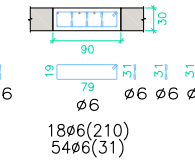

PÒRTIC 22

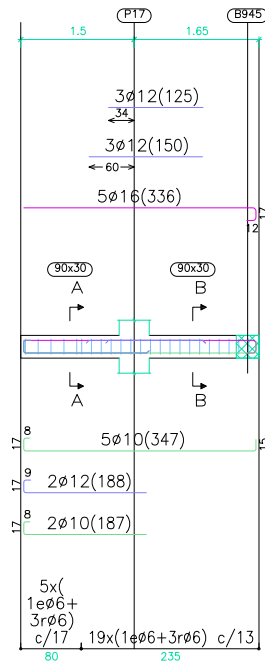

Secció A

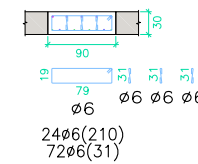

Secció B

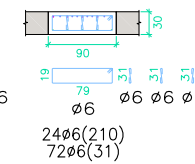

PÒRTIC 23

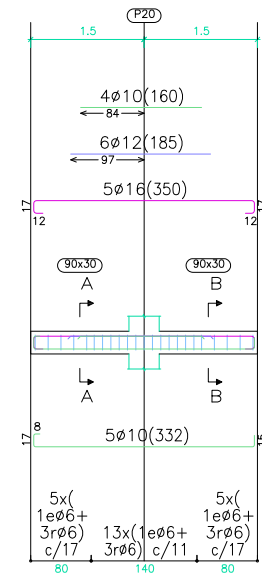

Secció A

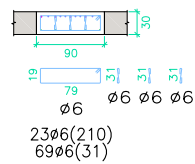

Secció B

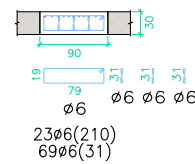

PÒRTIC 24

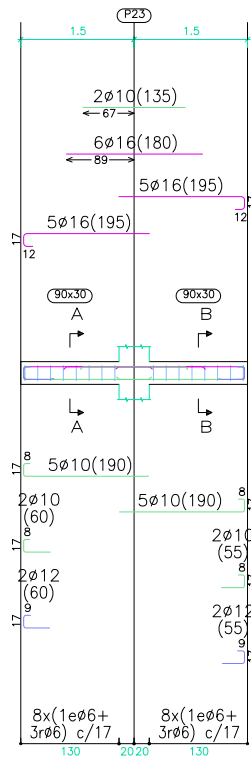

Secció A

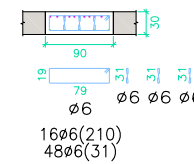

Secció B

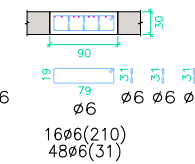

PÒRTIC 25

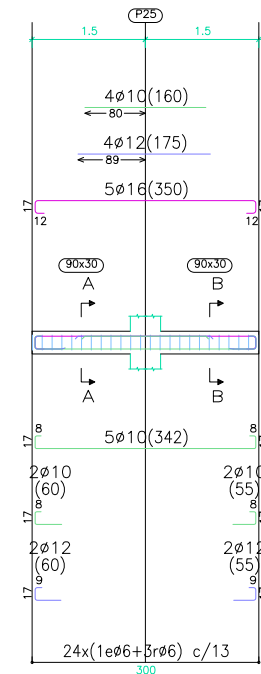

Secció A

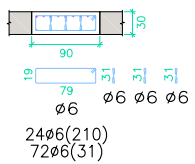

Secció B

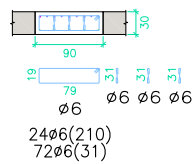

NOTA:

Consultar als plànols d'arquitectura el replanteig i posició dels elements representats als plànols d'estructura.
Les cotes que apareixen en aquests plànols, són les pròpies dels elements estructurals i aquestes sí que seran invariables.

CARACTERÍSTIQUES DELS MATERIALS I COEFICIENTS DE SEGURETAT ADOPTATS

ELEMENT ESTRUCTURAL	EXECUCIÓ	FORMIGONS			ARMATS		
		TIPUS	γ_c	TIPUS	γ_s	r min (mm)	
BIGUES	NORMAL	HA-30/B/20/IIa	1,5	B-500S	1,15	Veure Detall	
FORJAT INTERIOR	NORMAL	HA-30/B/20/IIa	1,5	B-500S	1,15	Veure Detall	

PÒRTIC 26

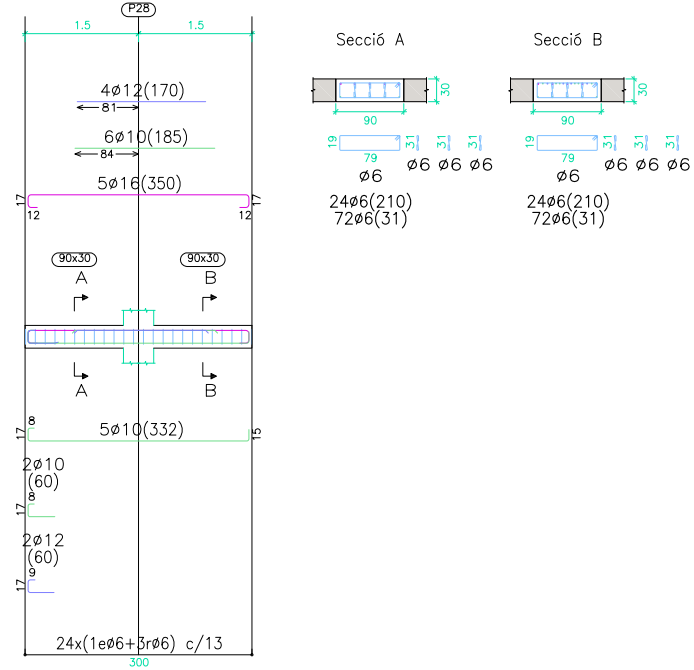

PÒRTIC 27

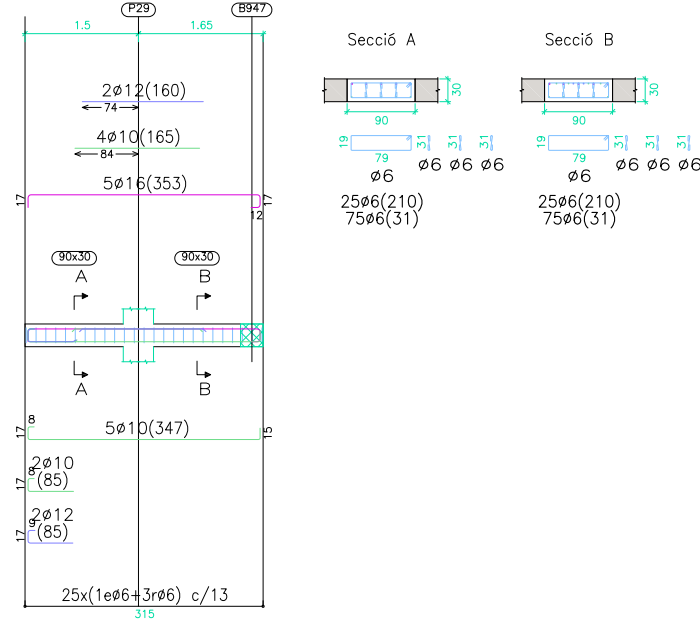

PÒRTIC 28

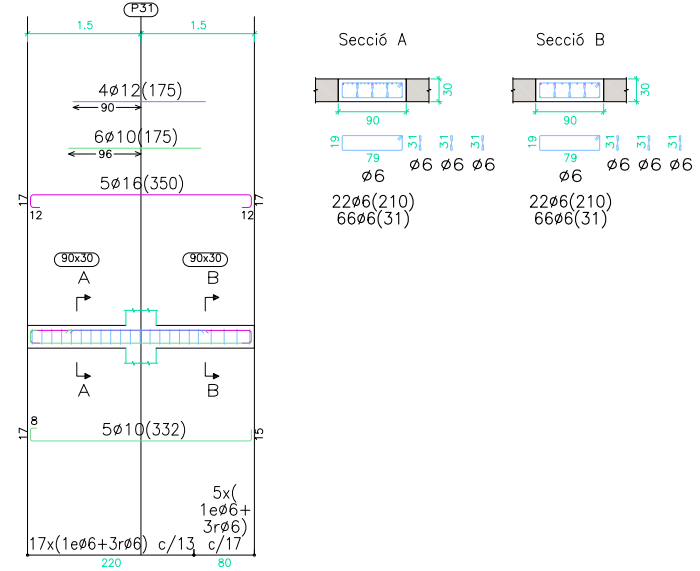

PÒRTIC 29

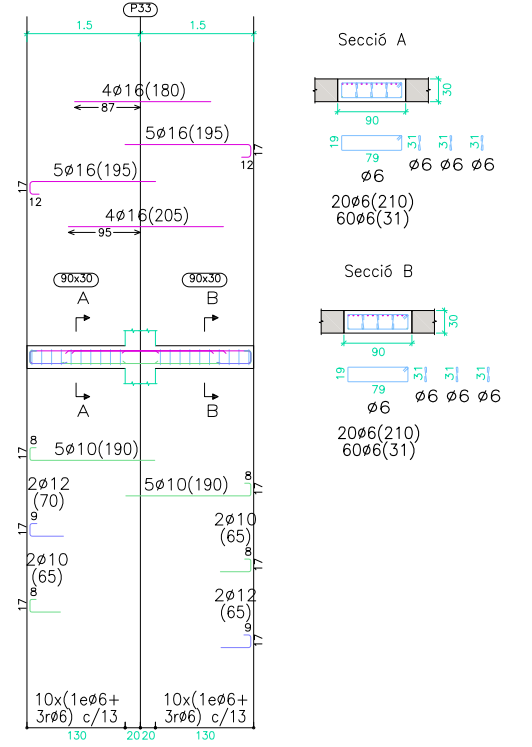

PÒRTIC 30

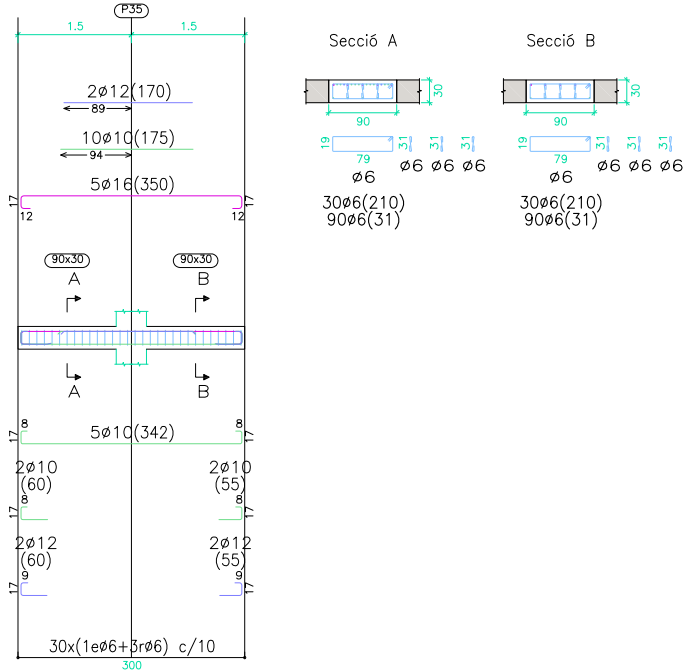

PÒRTIC 31

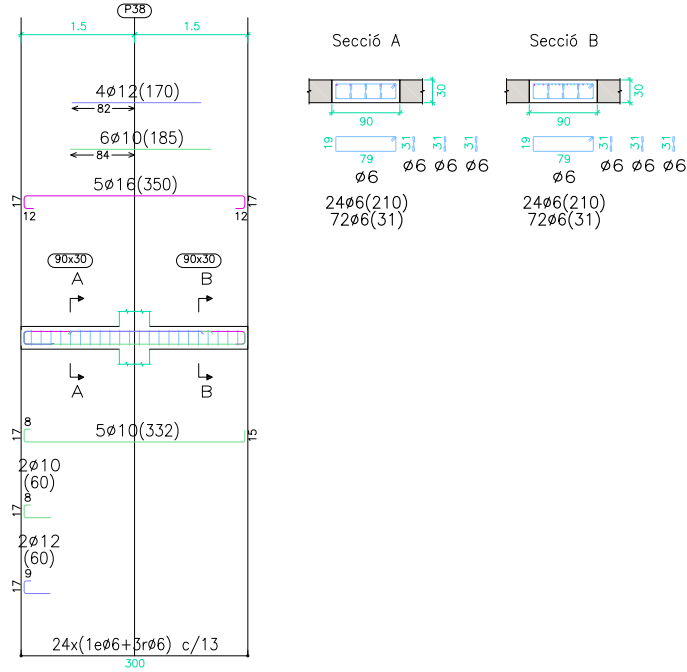

PÒRTIC 32

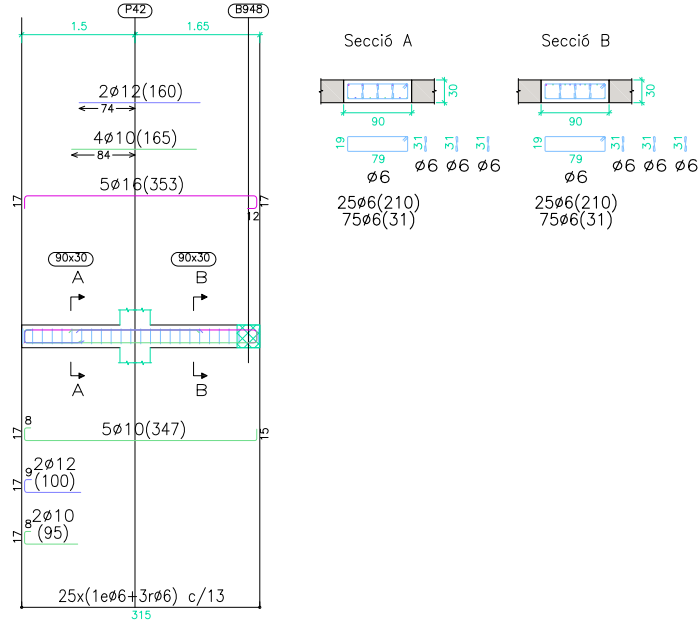

PÒRTIC 33

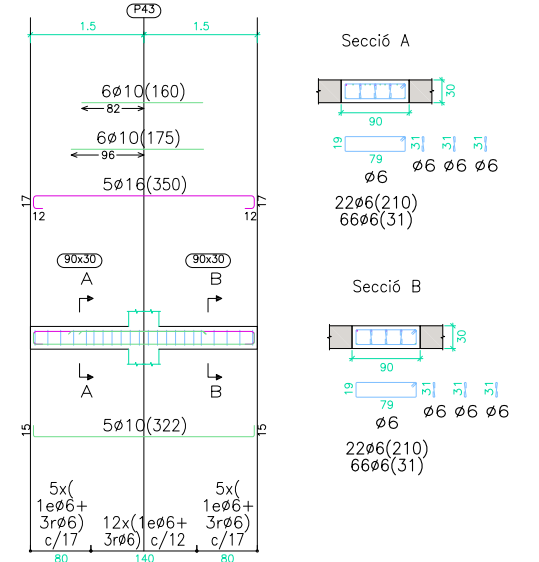

NOTA:

Consultar als plànols d'arquitectura el replanteig i posició dels elements representats als plànols d'estructura.
Les cotes que apareixen en aquests plànols, són les pròpies dels elements estructurals i aquestes sí que seran invariables.

CARACTERÍSTIQUES DELS MATERIALS I COEFICIENTS DE SEGURETAT ADOPTATS

ELEMENT ESTRUCTURAL	EXECUCIÓ	FORMIGONS		ARMATS		
		TIPUS	γ _c	TIPUS	γ _s	r min (mm)
BIGUES	NORMAL	HA-30/B/20/IIa	1,5	B-500S	1,15	Veure Detall
FORJAT INTERIOR	NORMAL	HA-30/B/20/IIa	1,5	B-500S	1,15	Veure Detall

PÒRTIC 34

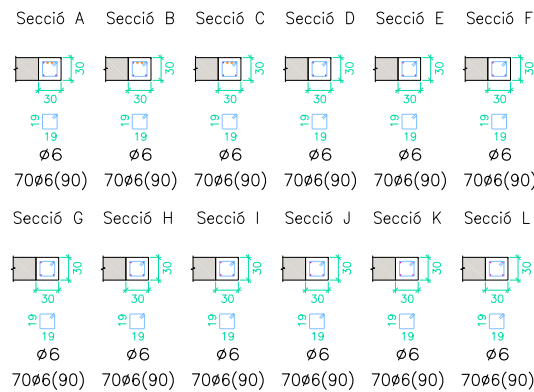
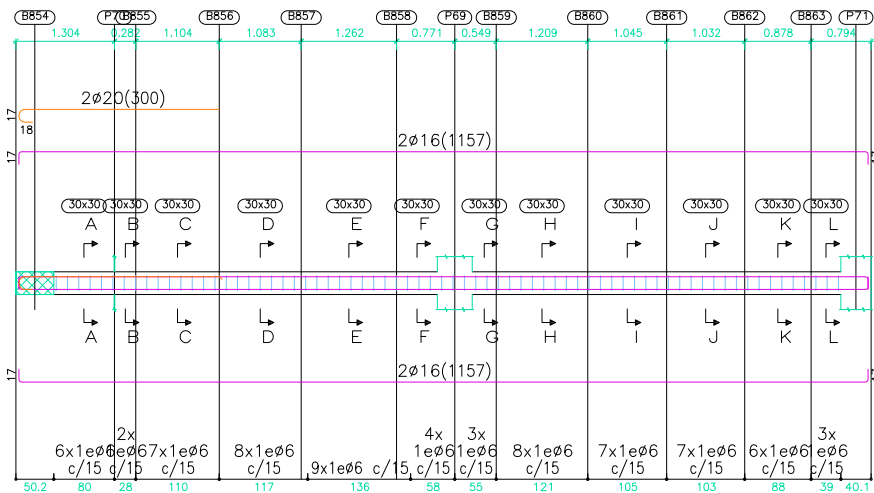

PÒRTIC 35

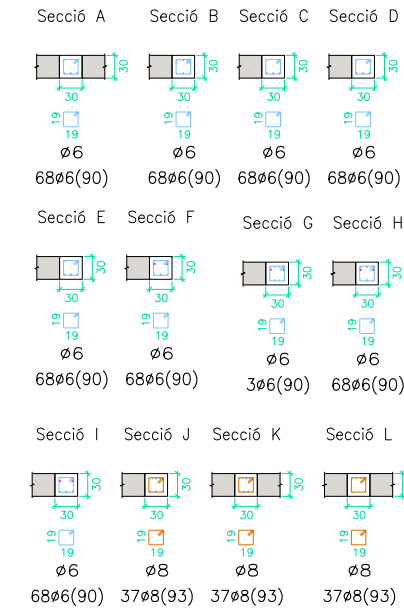
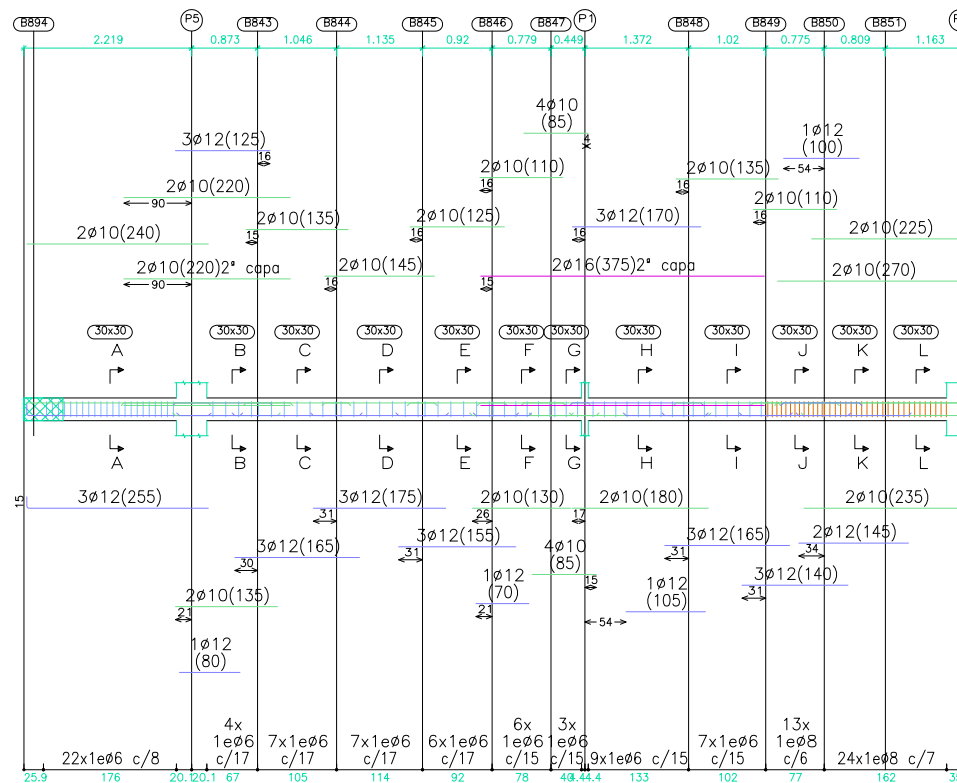

PÒRTIC 36

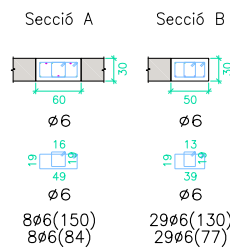
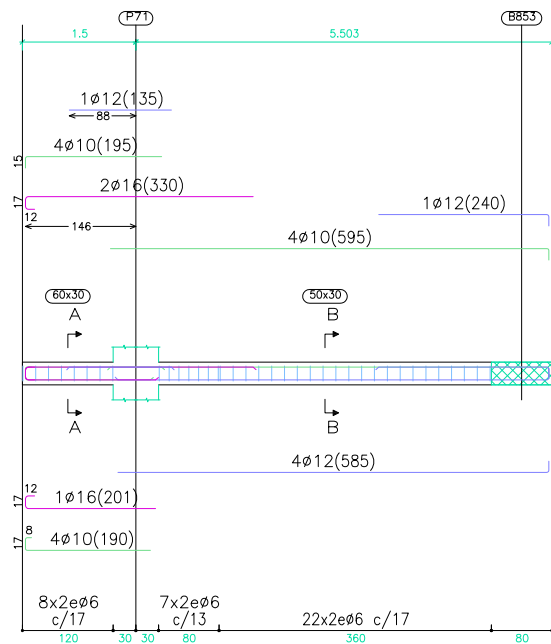

PÒRTIC 37

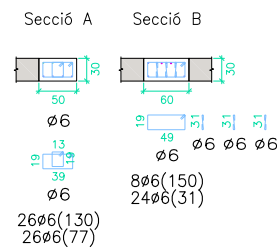
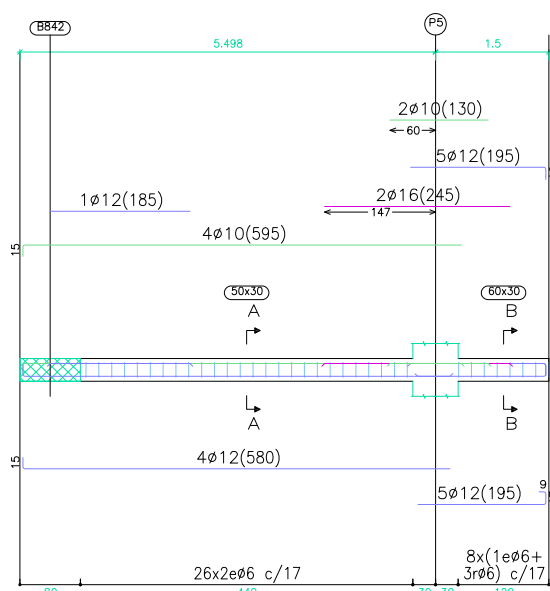

PÒRTIC 38

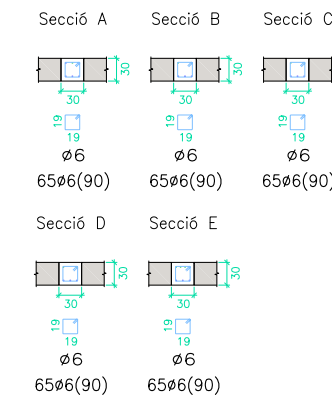
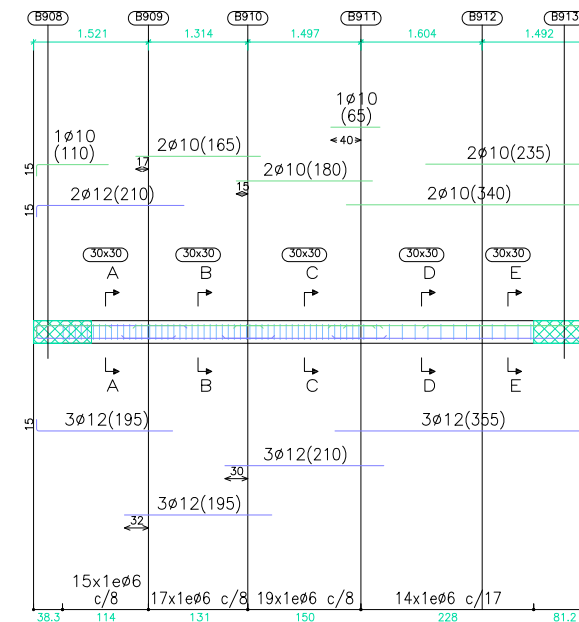

CARACTERÍSTIQUES DELS MATERIALS I COEFICIENTS DE SEGURETAT ADOPTATS

ELEMENT ESTRUCTURAL	EXECUCIÓ	FORMIGONS			ARMATS		
		TIPUS	γ _c	TIPUS	γ _s	r min (mm)	
BIGUES	NORMAL	HA-30/B/20/IIa	1,5	B-500S	1,15	Veure Detall	
FORJAT INTERIOR	NORMAL	HA-30/B/20/IIa	1,5	B-500S	1,15	Veure Detall	

NOTA:

Consultar als plànols d'arquitectura el replanteig i posició dels elements representats als plànols d'estructura.
Les cotes que apareixen en aquests plànols, són les pròpies dels elements estructurals i aquestes sí que seran invariables.

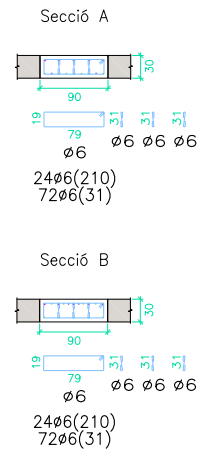
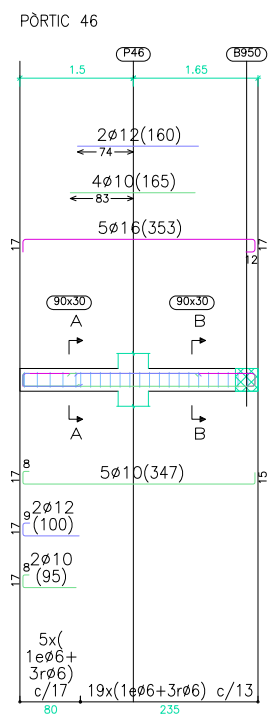
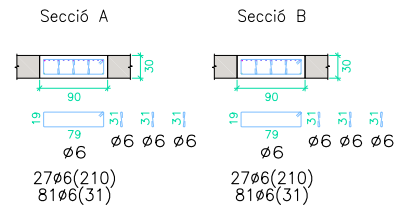
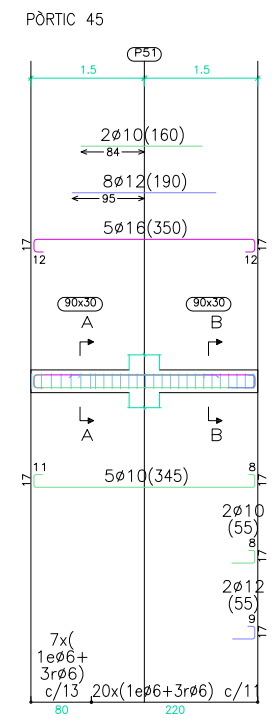
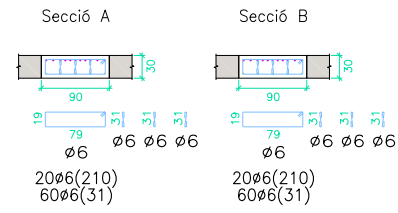
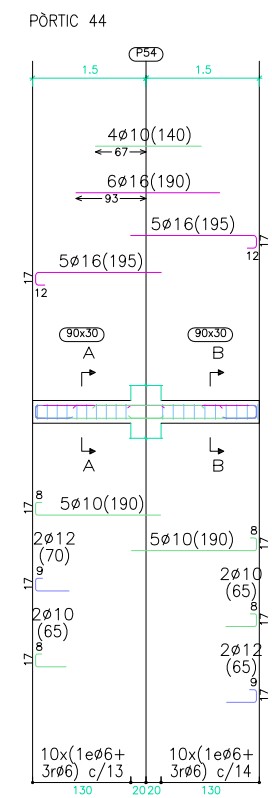
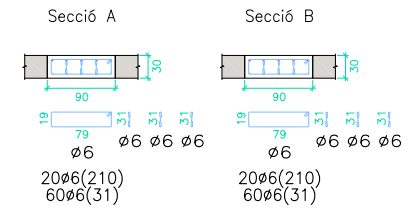
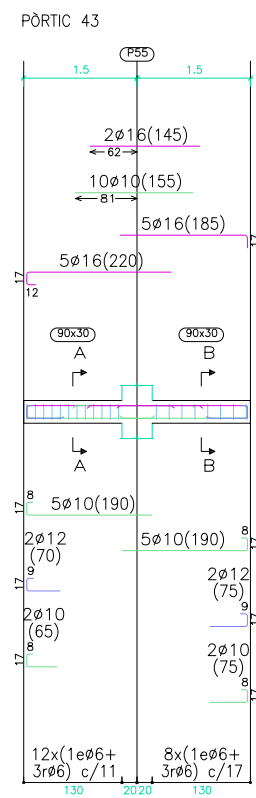
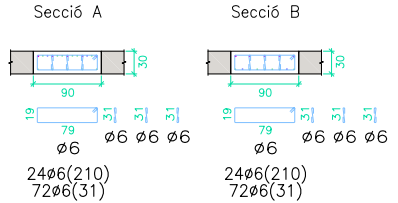
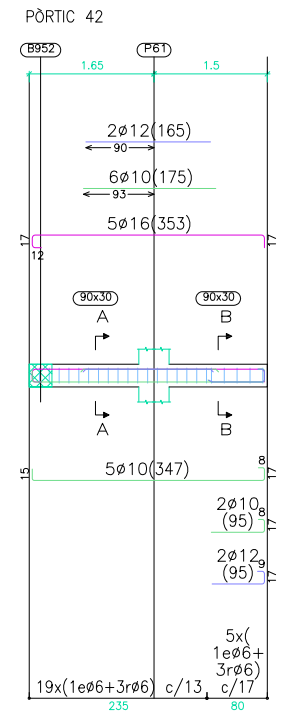
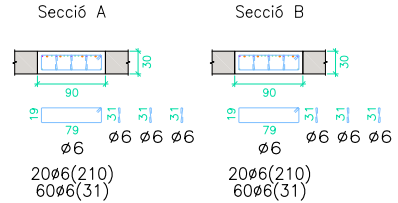
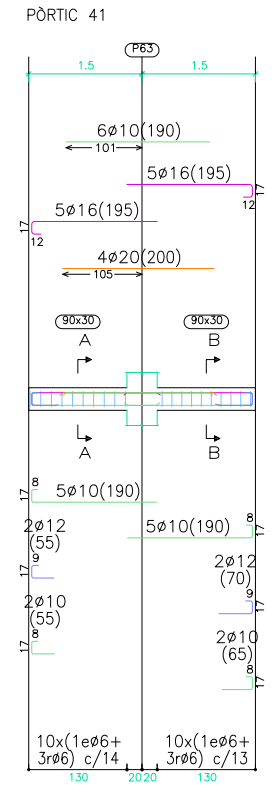
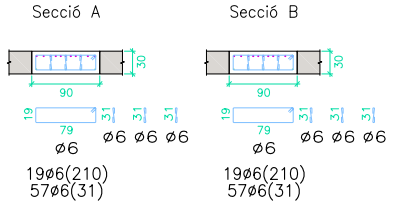
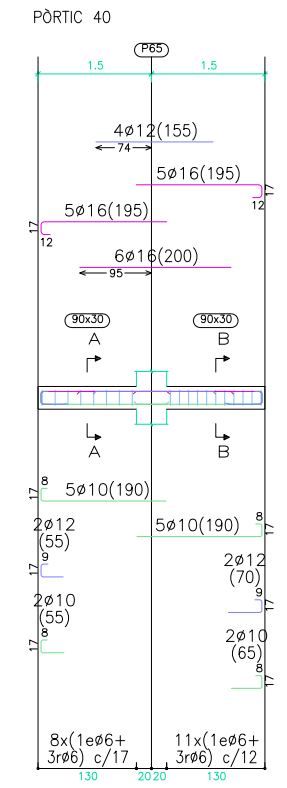
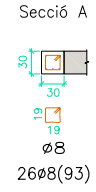
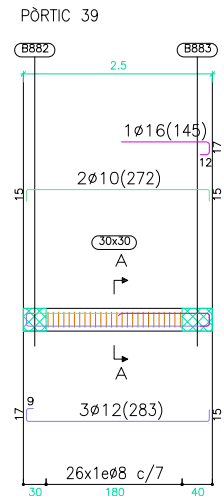

NOTA:
Consultar als plànols d'arquitectura el replanteig i posició dels elements representats als plànols d'estructura.
Les cotes que apareixen en aquests plànols, són les pròpies dels elements estructurals i aquestes sí que seran invariables.

CARACTERÍSTIQUES DELS MATERIALS I COEFICIENTS DE SEGURETAT ADOPTATS						
ELEMENT ESTRUCTURAL	EXECUCIÓ	FORMIGONS			ARMATS	
		TIPUS	γ _c	TIPUS	γ _s	r min (mm)
BIGUES	NORMAL	HA-30/B/20/IIa	1,5	B-500S	1,15	Veure Detall
FORJAT INTERIOR	NORMAL	HA-30/B/20/IIa	1,5	B-500S	1,15	Veure Detall

PÒRTIC 47

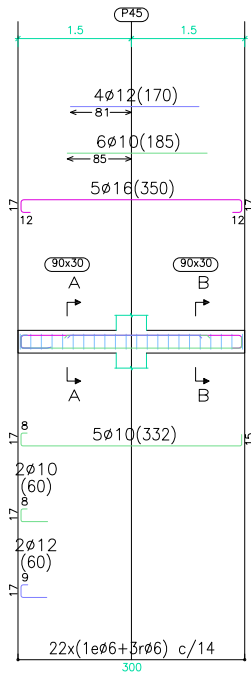

Secció A

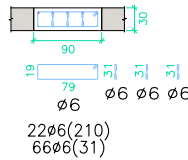

Secció B

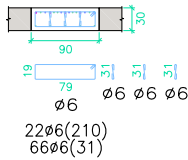

PÒRTIC 48

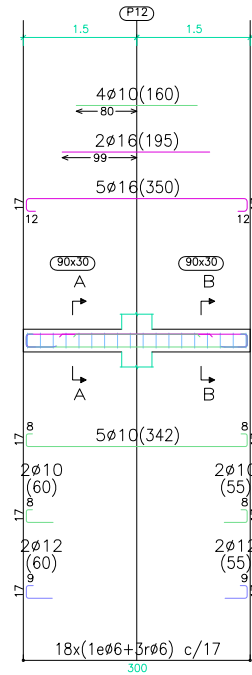

Secció A

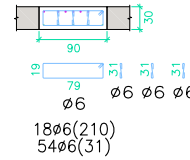

Secció B

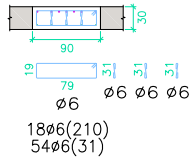

PÒRTIC 49

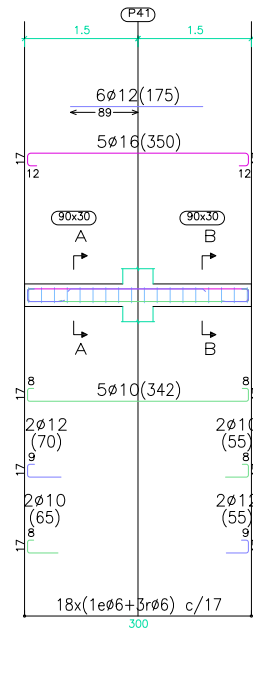

Secció A

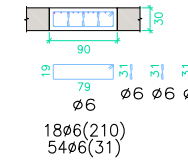

Secció B

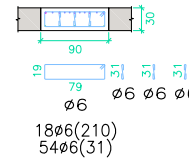

PÒRTIC 50

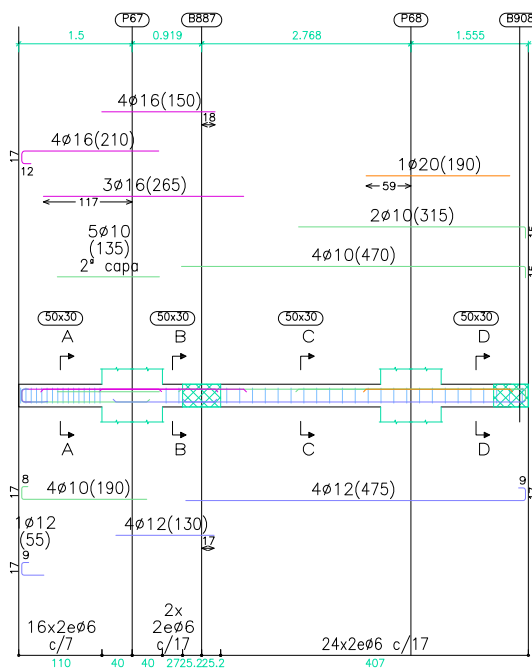

Secció A

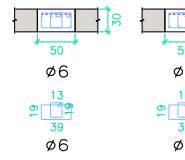

Secció B

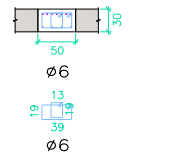

Secció C

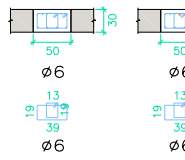

Secció D

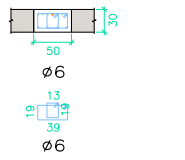

PÒRTIC 51

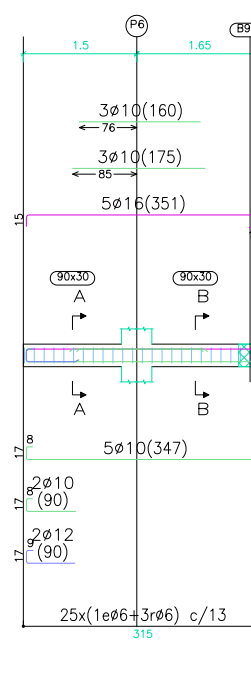

Secció A

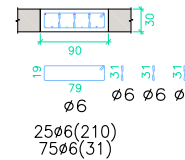

Secció B

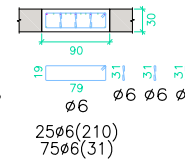

PÒRTIC 52

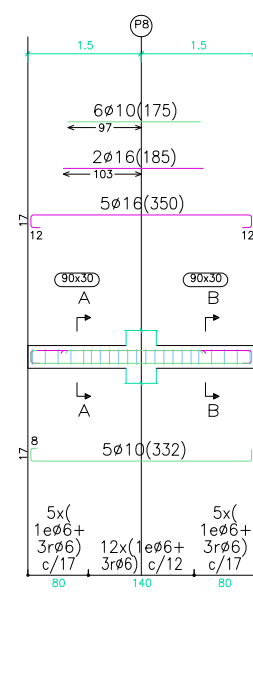

Secció A

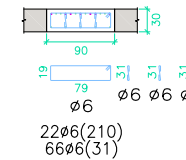

Secció B

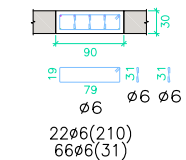

PÒRTIC 53

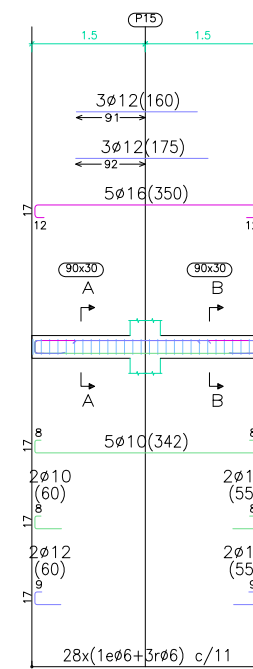

Secció A

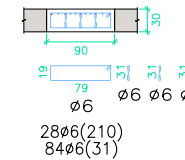

Secció B

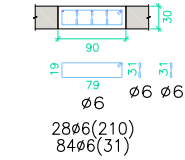

CARACTERÍSTIQUES DELS MATERIALS I COEFICIENTS DE SEGURETAT ADOPTATS

ELEMENT ESTRUCTURAL	EXECUCIÓ	FORMIGONS		ARMATS		
		TIPUS	γ _c	TIPUS	γ _s	r min (mm)
BIGUES	NORMAL	HA-30/B/20/IIa	1,5	B-500S	1,15	Veure Detall
FORJAT INTERIOR	NORMAL	HA-30/B/20/IIa	1,5	B-500S	1,15	Veure Detall

NOTA:

Consultar als plànols d'arquitectura el replanteig i posició dels elements representats als plànols d'estructura.
Les cotes que apareixen en aquests plànols, són les pròpies dels elements estructurals i aquestes sí que seran invariables.

PÒRTIC 54

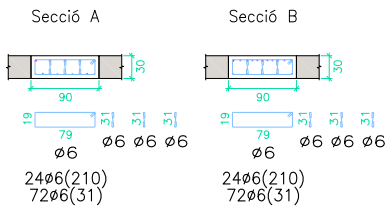
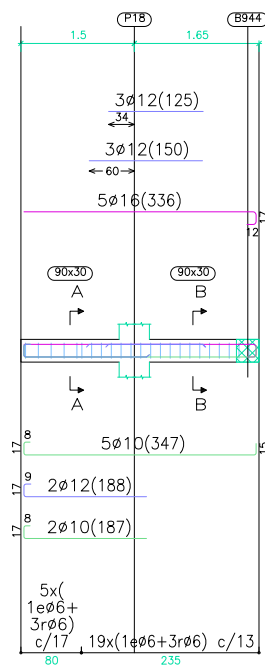

PÒRTIC 55

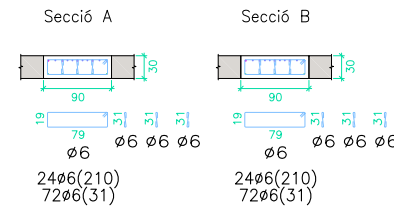
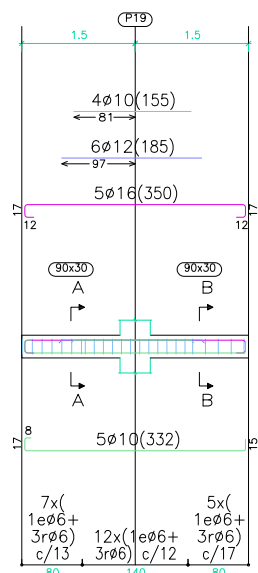

PÒRTIC 56

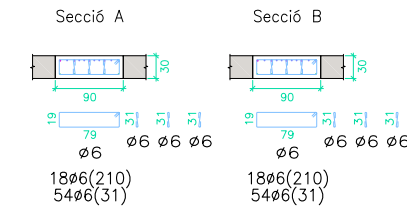
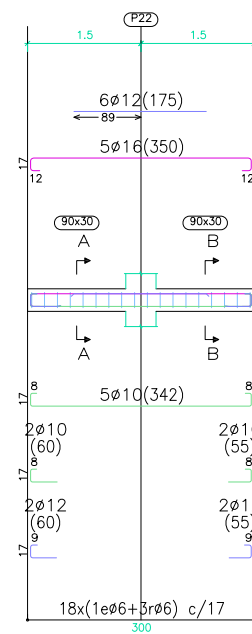

PÒRTIC 57

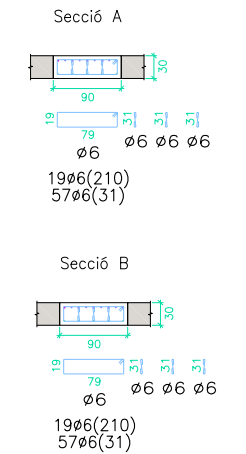
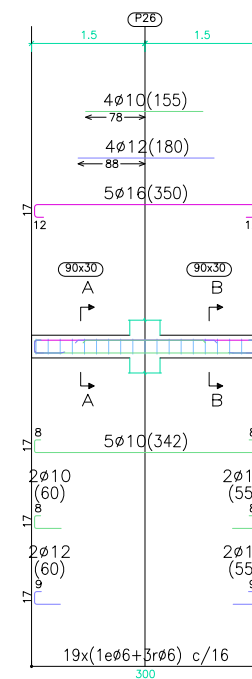

PÒRTIC 58

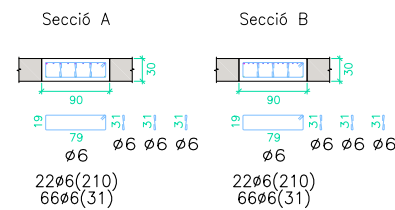
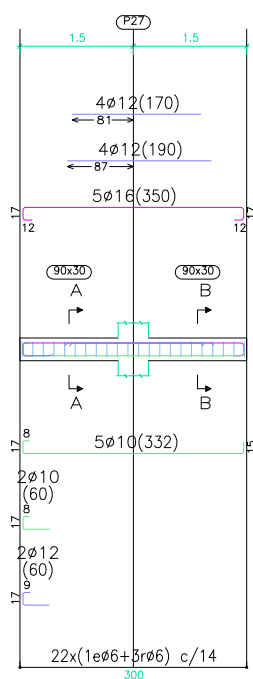

PÒRTIC 59

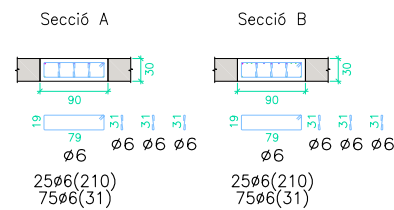
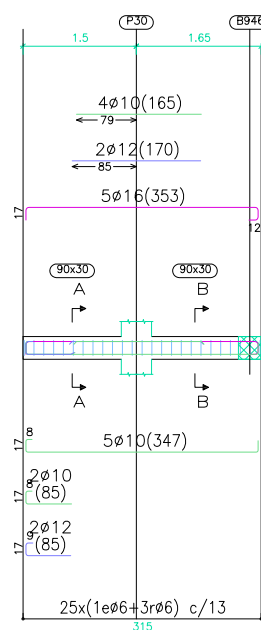

PÒRTIC 60

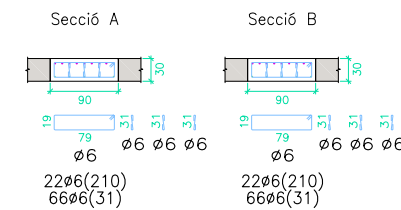
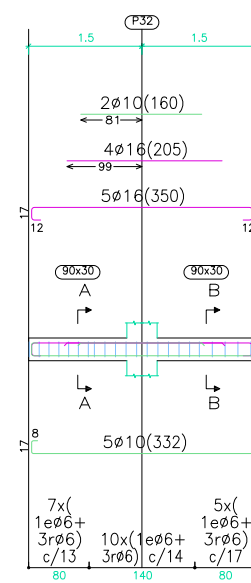

PÒRTIC 61

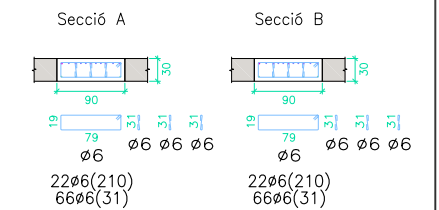
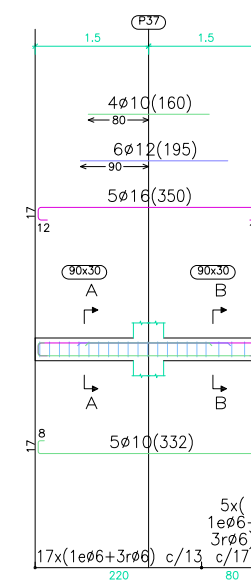

CARACTERÍSTIQUES DELS MATERIALS I COEFICIENTS DE SEGURETAT ADOPTATS

ELEMENT ESTRUCTURAL	EXECUCIÓ	FORMIGONS			ARMATS		
		TIPUS	γ _c	TIPUS	γ _s	r min (mm)	
BIGUES	NORMAL	HA-30/B/20/IIa	1,5	B-500S	1,15	Veure Detall	
FORJAT INTERIOR	NORMAL	HA-30/B/20/IIa	1,5	B-500S	1,15	Veure Detall	

NOTA:

Consultar als plànols d'arquitectura el replanteig i posició dels elements representats als plànols d'estructura.
 Les cotes que apareixen en aquests plànols, són les pròpies dels elements estructurals i aquestes sí que seran invariables.

PÒRTIC 62

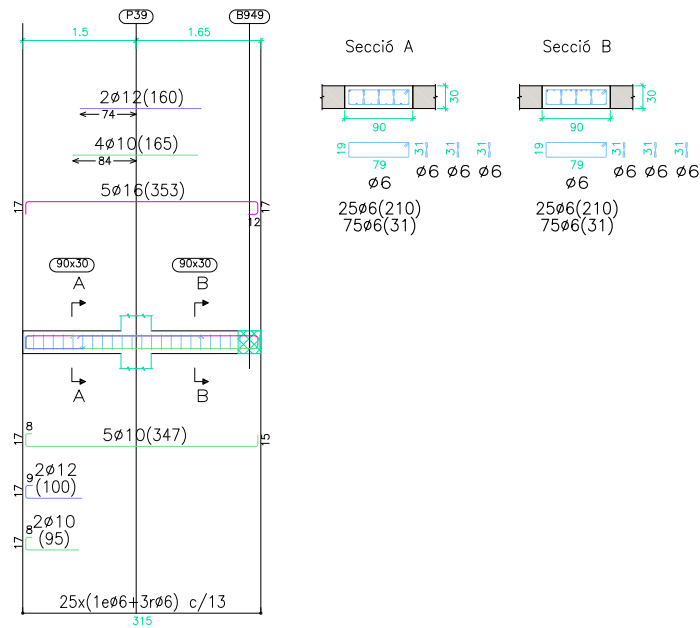

PÒRTIC 63

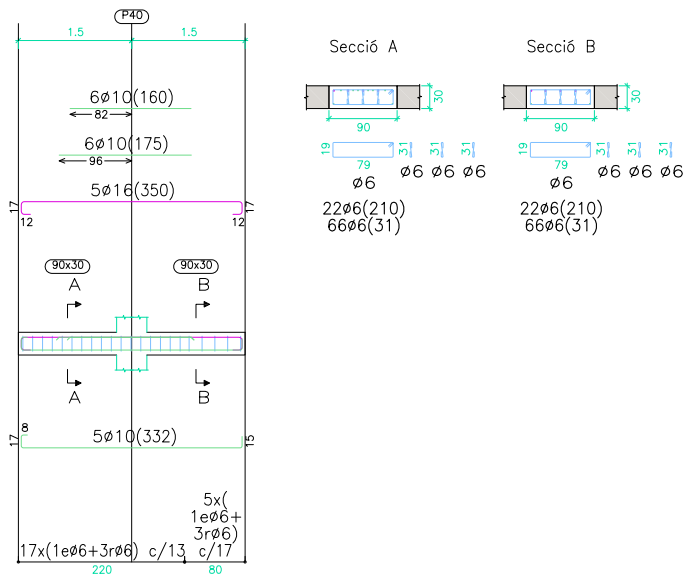

PÒRTIC 64

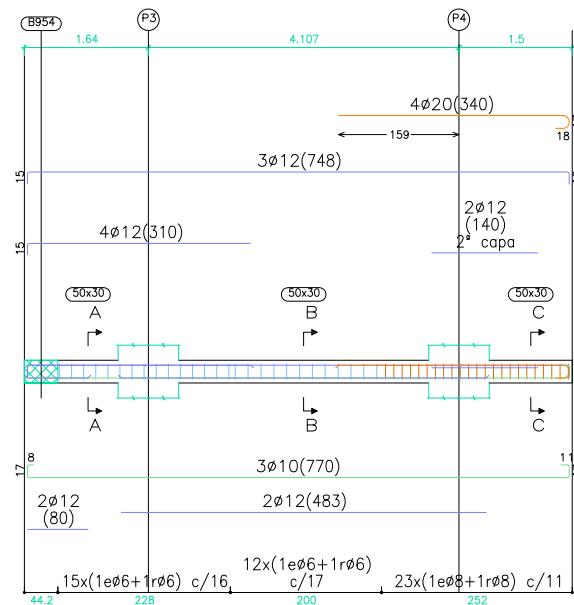

Secció A

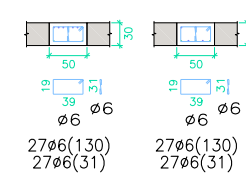

Secció B

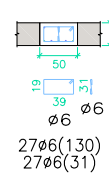

Secció C

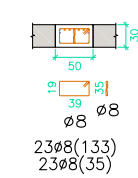

PÒRTIC 66

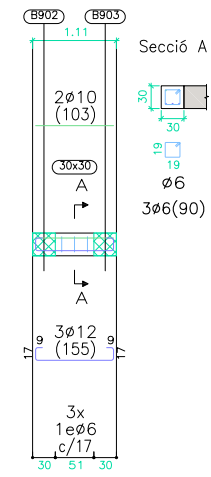

PÒRTIC 67

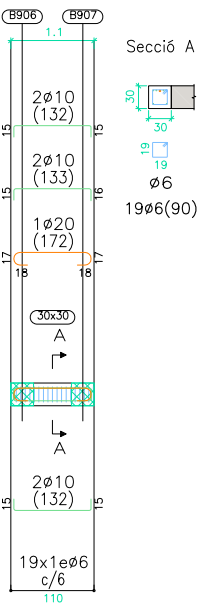

PÒRTIC 65

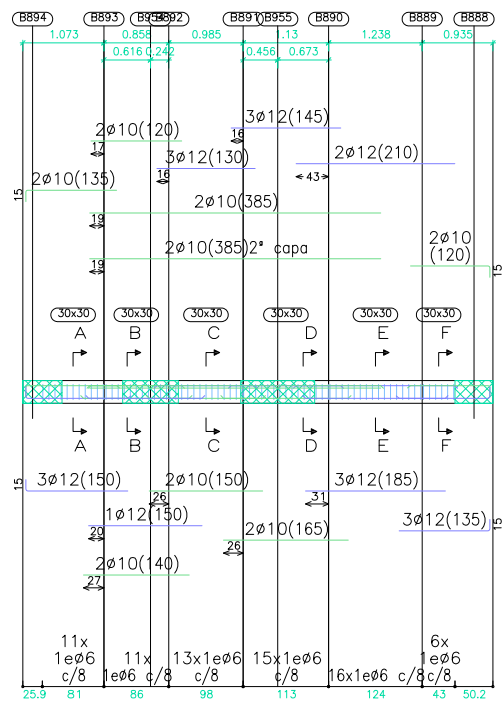

Secció A

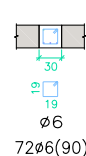

Secció B

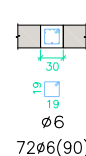

Secció C

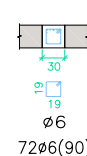

Secció D

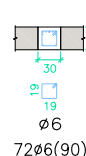

Secció E

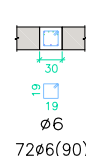

Secció F

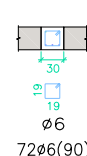

PÒRTIC 68

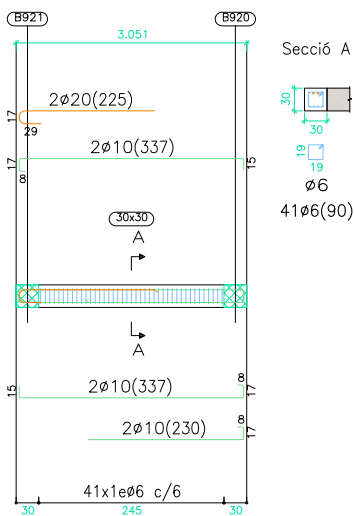

PÒRTIC 69

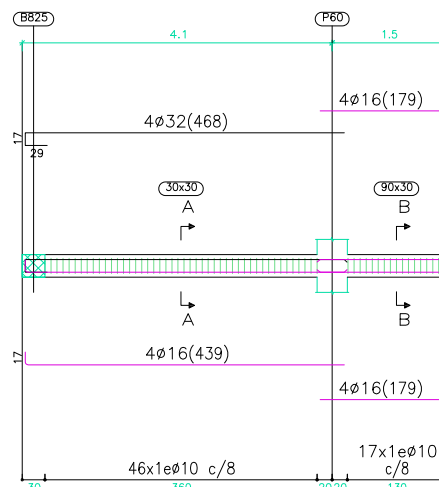

Secció A

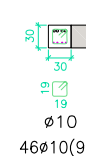

Secció B

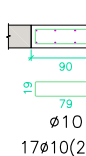

PÒRTIC 70

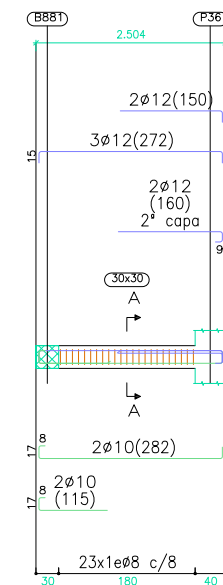

Secció A

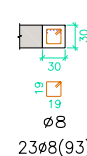

PÒRTIC 71

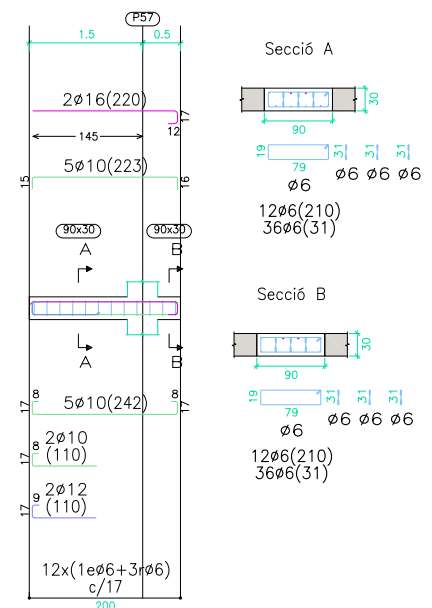

Secció A

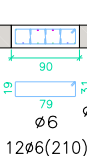

Secció B

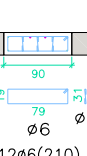

NOTA:

Consultar als plànols d'arquitectura el replanteig i posició dels elements representats als plànols d'estructura.
Les cotes que apareixen en aquests plànols, són les pròpies dels elements estructurals i aquestes sí que seran invariables.

CARACTERÍSTIQUES DELS MATERIALS I COEFICIENTS DE SEGURETAT ADOPTATS

ELEMENT ESTRUCTURAL	EXECUCIÓ	FORMIGONS		ARMATS		
		TIPUS	γ _c	TIPUS	γ _s	r min (mm)
BIGUES	NORMAL	HA-30/B/20/IIa	1,5	B-500S	1,15	Veure Detall
FORJAT INTERIOR	NORMAL	HA-30/B/20/IIa	1,5	B-500S	1,15	Veure Detall

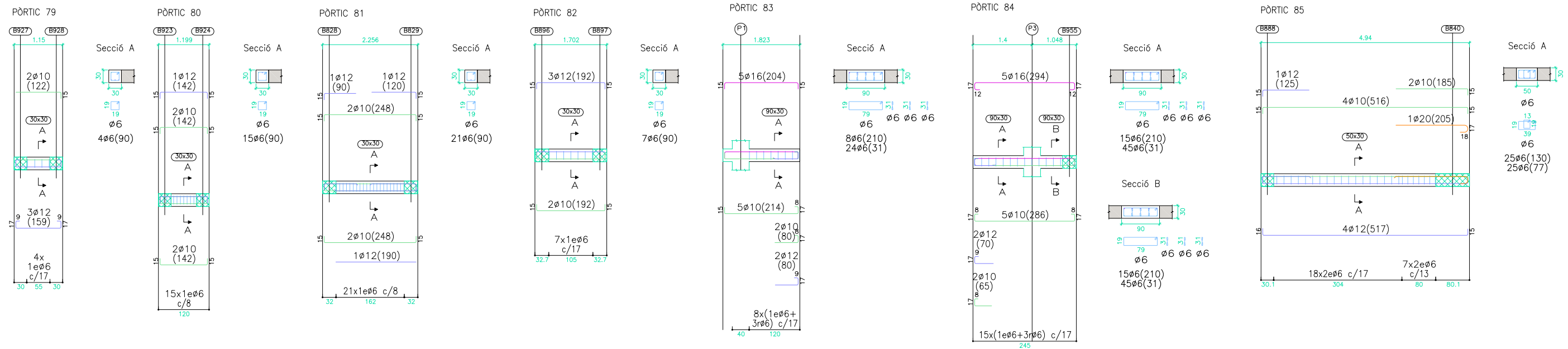
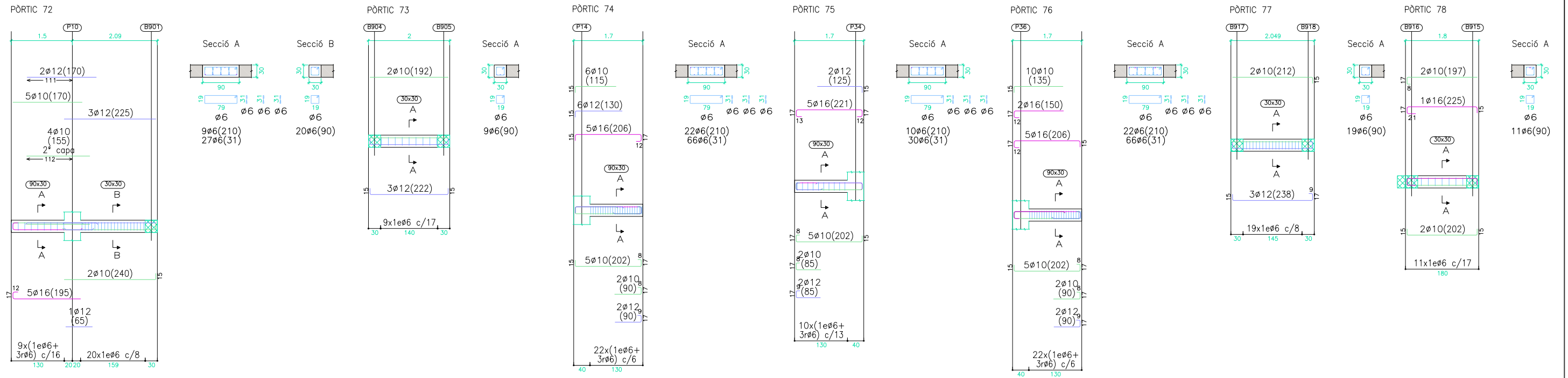

CARACTERÍSTIQUES DELS MATERIALS I COEFICIENTS DE SEGURETAT ADOPTATS

ELEMENT ESTRUCTURAL	EXECUCIÓ	FORMIGONS		ARMATS		
		TIPUS	γ _c	TIPUS	γ _s	r min (mm)
BIGUES	NORMAL	HA-30/B/20/IIa	1,5	B-500S	1,15	Veure Detall
FORJAT INTERIOR	NORMAL	HA-30/B/20/IIa	1,5	B-500S	1,15	Veure Detall

NOTA:
 Consultar als plànols d'arquitectura el replanteig i posició dels elements representats als plànols d'estructura.
 Les cotes que apareixen en aquests plànols, són les pròpies dels elements estructurals i aquestes sí que seran invariables.

PÒRTIC 86

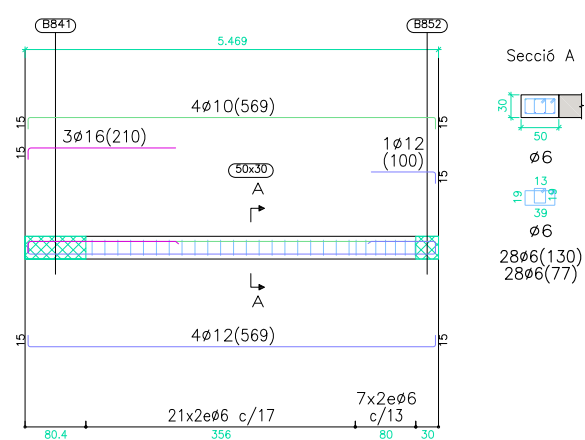

PÒRTIC 87

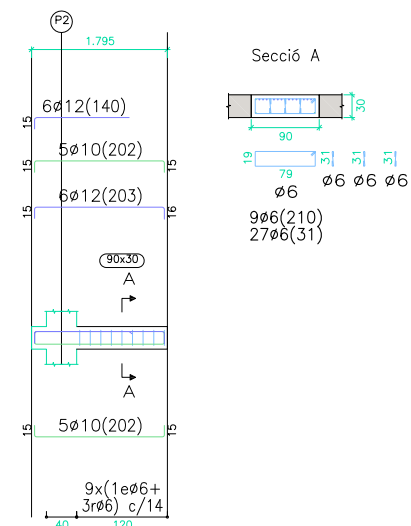

PÒRTIC 88

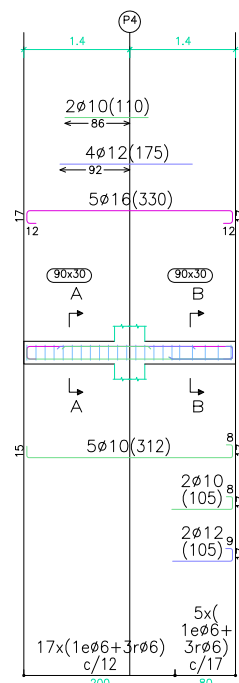

Secció A

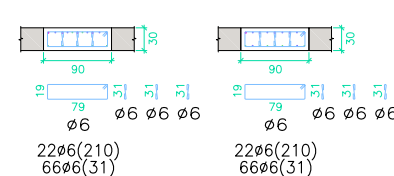

Secció B

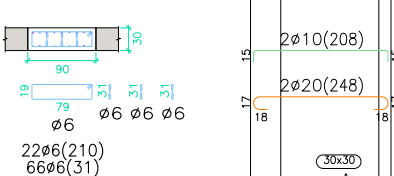

PÒRTIC 89

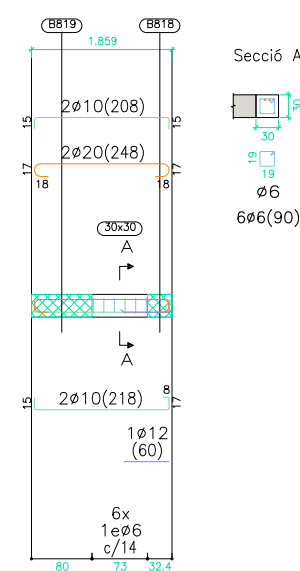

Secció A

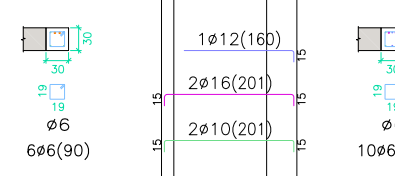

PÒRTIC 90

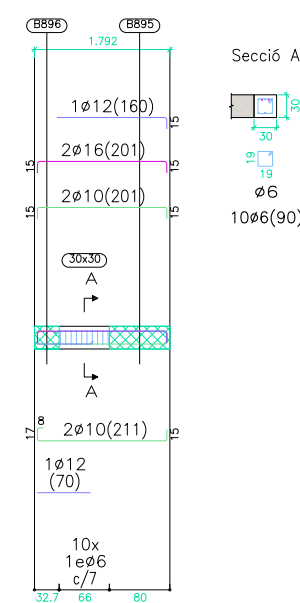

Secció A

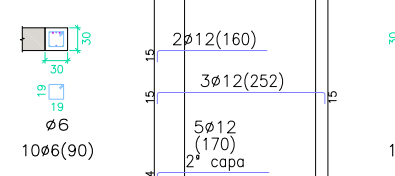

PÒRTIC 91

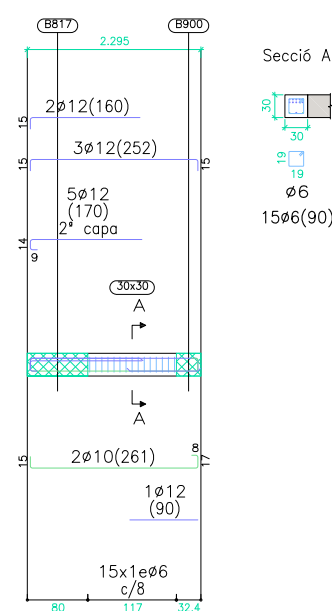

Secció A

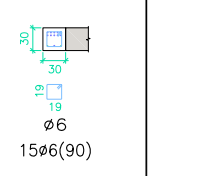

PÒRTIC 92

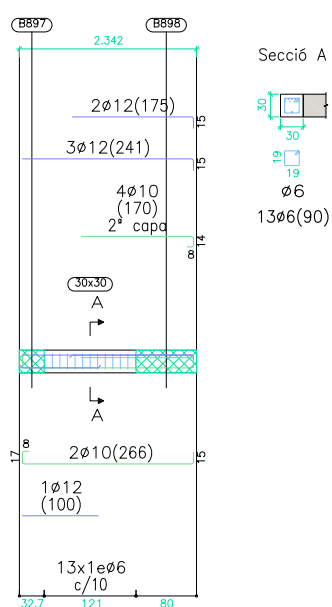

Secció A

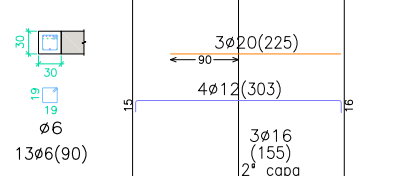

PÒRTIC 93

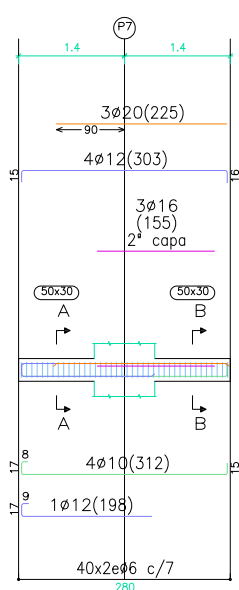

Secció A

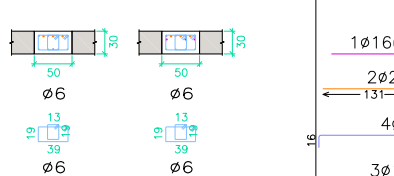

Secció B

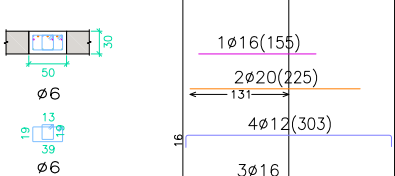

PÒRTIC 94

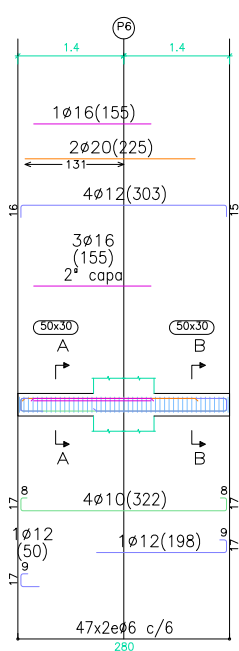

Secció A

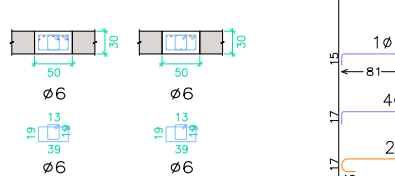

Secció B

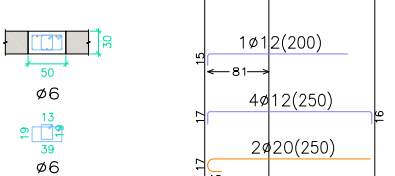

PÒRTIC 96

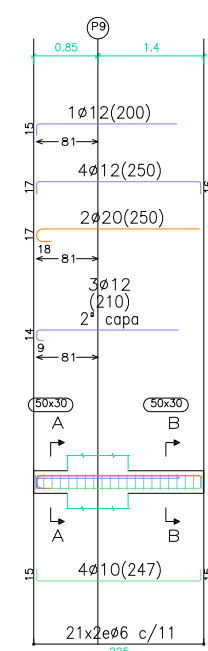

Secció A

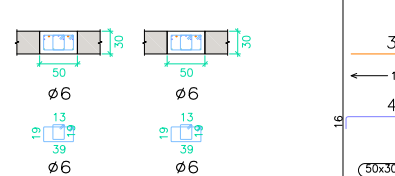

Secció B

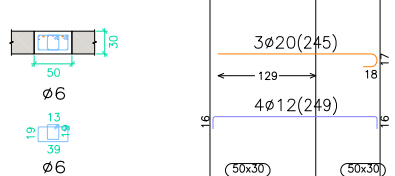

PÒRTIC 97

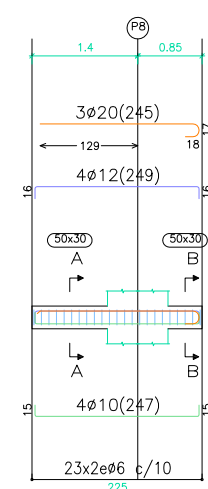

Secció A

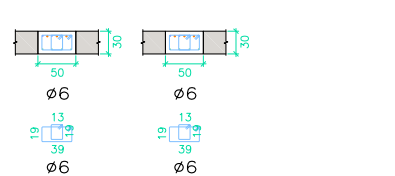

Secció B

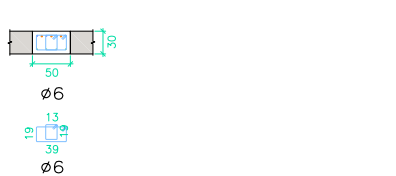

CARACTERÍSTIQUES DELS MATERIALS I COEFICIENTS DE SEGURETAT ADOPTATS

ELEMENT ESTRUCTURAL	EXECUCIÓ	FORMIGONS		ARMATS		
		TIPUS	γ _c	TIPUS	γ _s	r min (mm)
BIGUES	NORMAL	HA-30/B/20/IIa	1,5	B-500S	1,15	Veure Detall
FORJAT INTERIOR	NORMAL	HA-30/B/20/IIa	1,5	B-500S	1,15	Veure Detall

NOTA:

Consultar als plànols d'arquitectura el replanteig i posició dels elements representats als plànols d'estructura.
Les cotes que apareixen en aquests plànols, són les pròpies dels elements estructurals i aquestes sí que seran invariables.

PÒRTIC 98

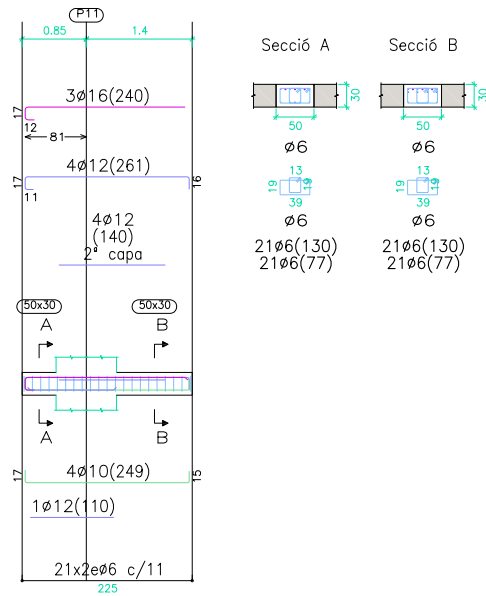

PÒRTIC 99

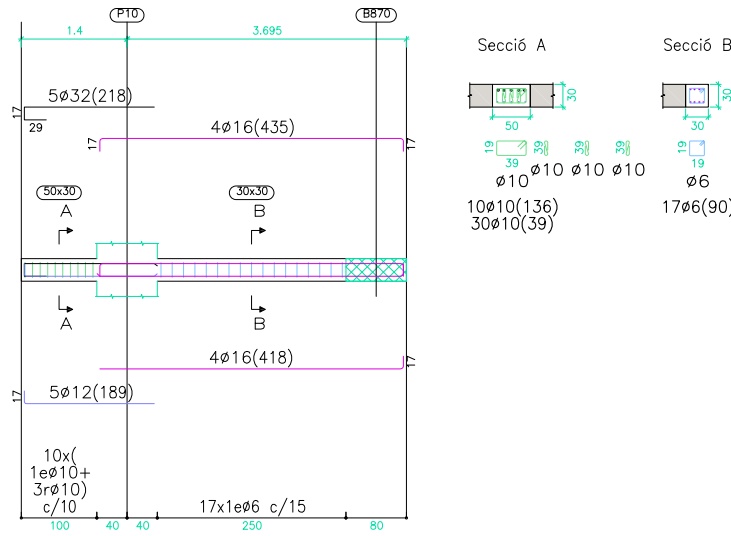

PÒRTIC 100

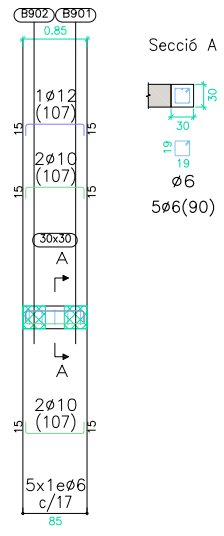

PÒRTIC 101

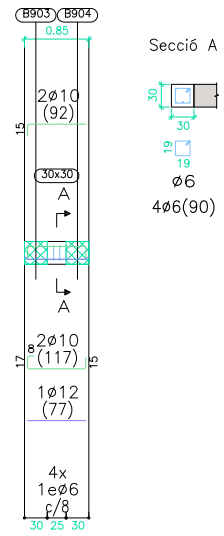

PÒRTIC 102

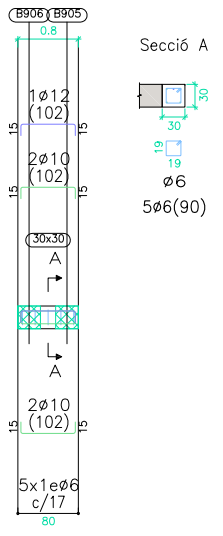

PÒRTIC 103

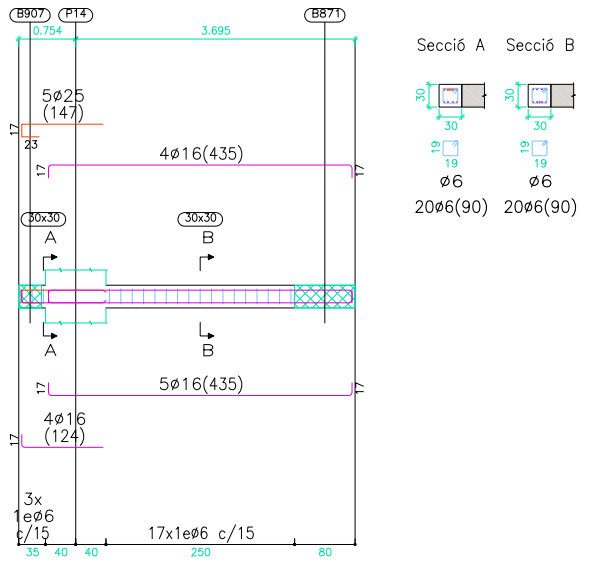

PÒRTIC 104

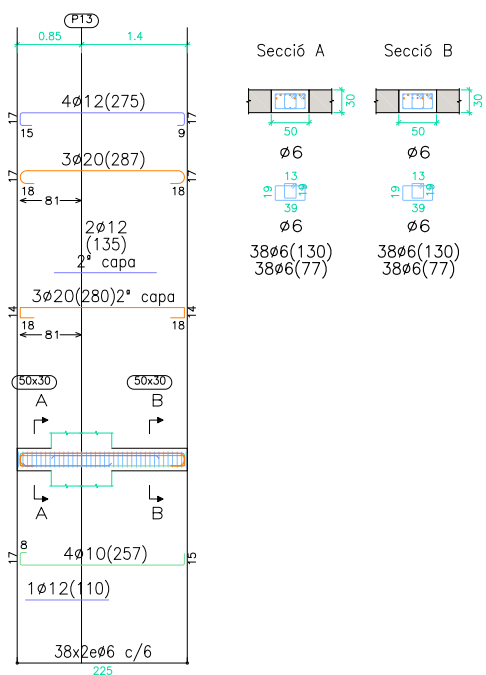

PÒRTIC 105

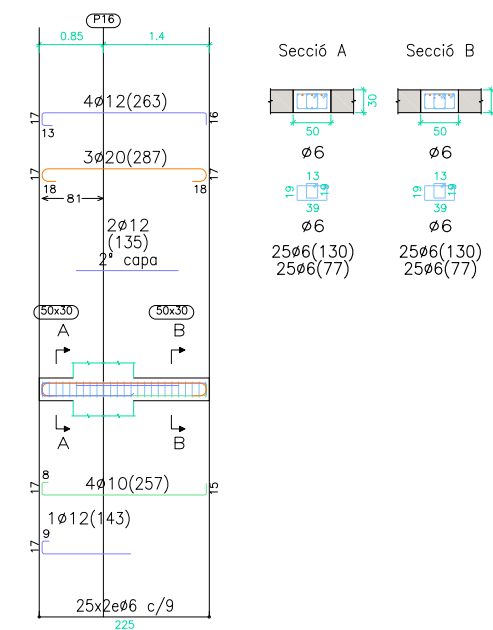

PÒRTIC 106

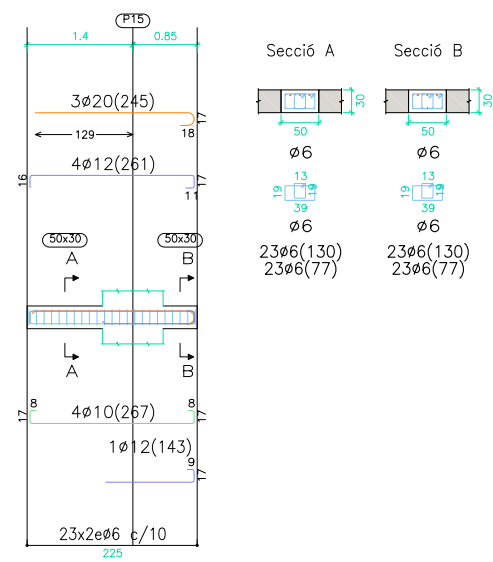

PÒRTIC 107

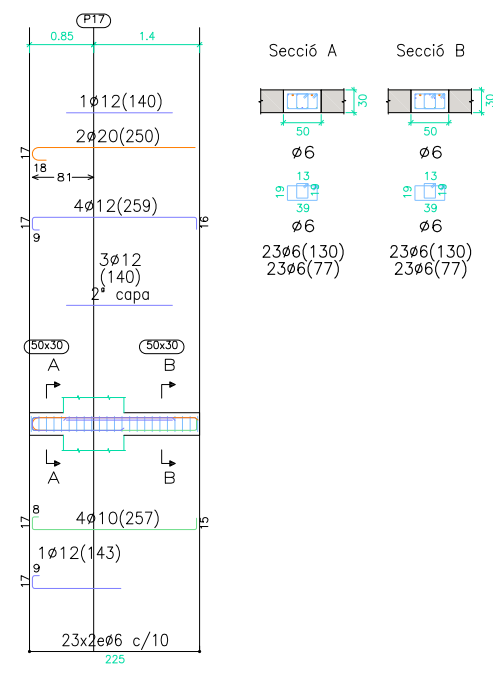

PÒRTIC 108

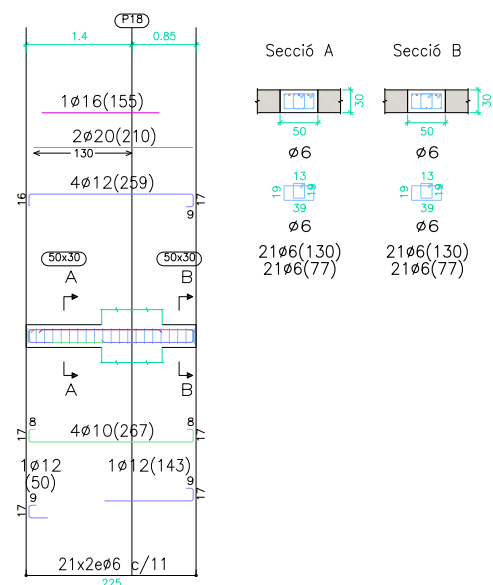

NOTA:
 Consultar als plànols d'arquitectura el replanteig i posició dels elements representats als plànols d'estructura.
 Les cotes que apareixen en aquests plànols, són les pròpies dels elements estructurals i aquestes sí que seran invariables.

CARACTERÍSTIQUES DELS MATERIALS I COEFICIENTS DE SEGURETAT ADOPTATS

ELEMENT ESTRUCTURAL	EXECUCIÓ	FORMIGONS			ARMATS		
		TIPUS	γ _c	TIPUS	γ _s	r min (mm)	
BIGUES	NORMAL	HA-30/B/20/IIa	1,5	B-500S	1,15	Veure Detall	
FORJAT INTERIOR	NORMAL	HA-30/B/20/IIa	1,5	B-500S	1,15	Veure Detall	

PÒRTIC 110

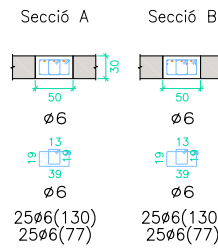
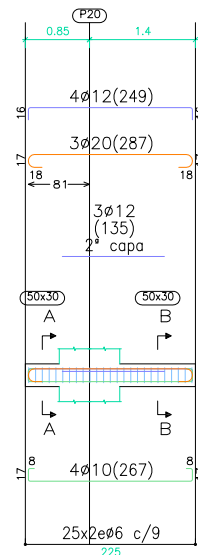

PÒRTIC 111

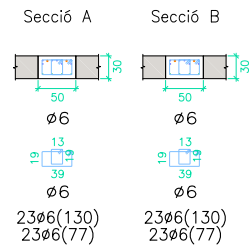
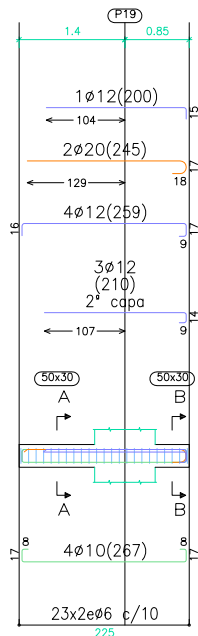

PÒRTIC 112

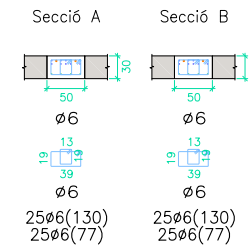
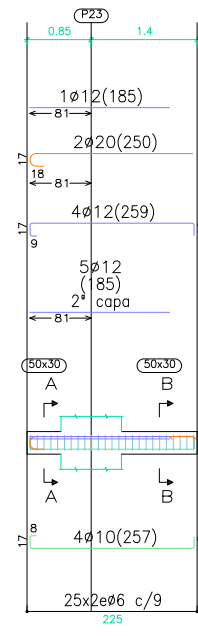

PÒRTIC 113

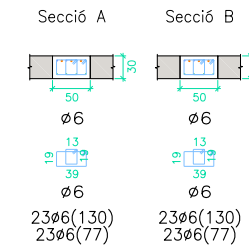
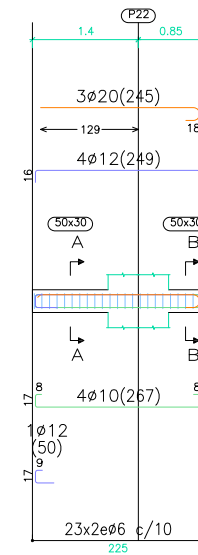

PÒRTIC 114

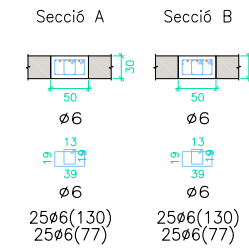
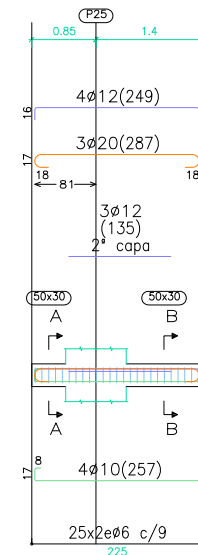

PÒRTIC 115

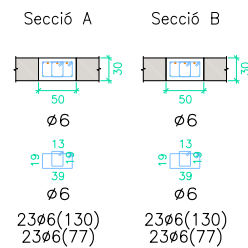
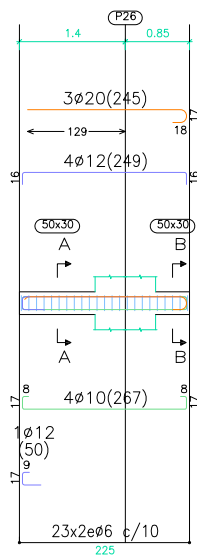

PÒRTIC 116

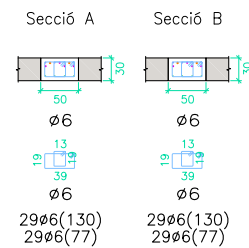
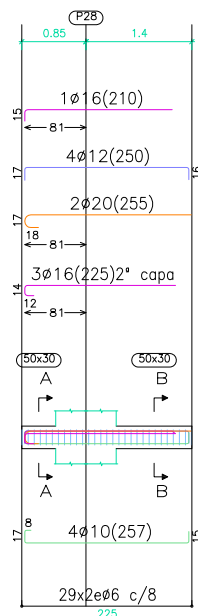

PÒRTIC 117

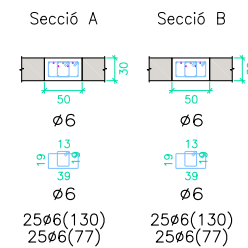
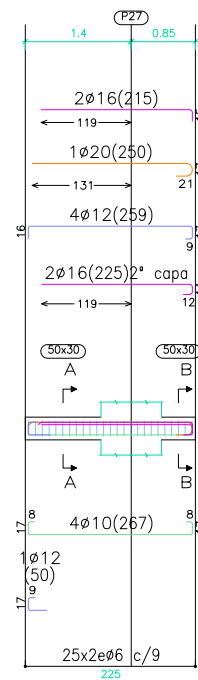

PÒRTIC 118

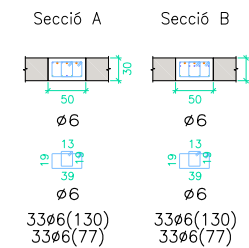
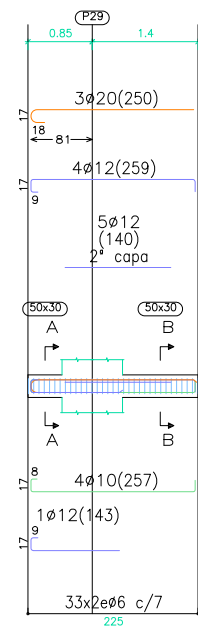

PÒRTIC 119

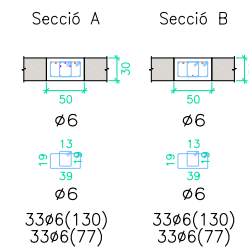
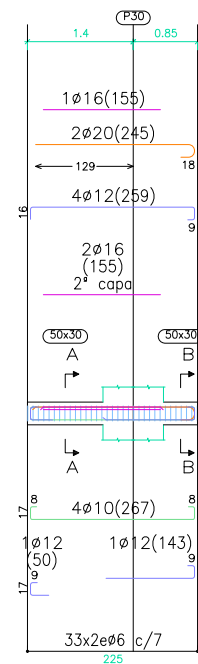

NOTA:

Consultar als plànols d'arquitectura el replanteig i posició dels elements representats als plànols d'estructura.
Les cotes que apareixen en aquests plànols, són les pròpies dels elements estructurals i aquestes sí que seran invariables.

CARACTERÍSTIQUES DELS MATERIALS I COEFICIENTS DE SEGURETAT ADOPTATS

ELEMENT ESTRUCTURAL	EXECUCIÓ	FORMIGONS		ARMATS		
		TIPUS	γ _c	TIPUS	γ _s	r min (mm)
BIGUES	NORMAL	HA-30/B/20/IIa	1,5	B-500S	1,15	Veure Detall
FORJAT INTERIOR	NORMAL	HA-30/B/20/IIa	1,5	B-500S	1,15	Veure Detall

PÒRTIC 121

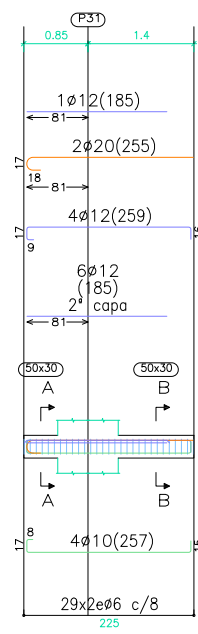

Secció A

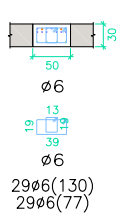

Secció B

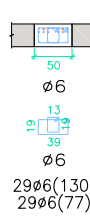

PÒRTIC 122

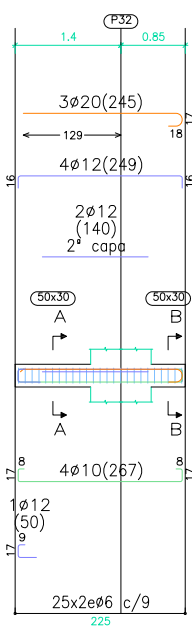

Secció A

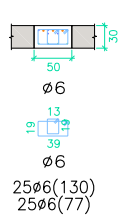

Secció B

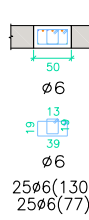

PÒRTIC 123

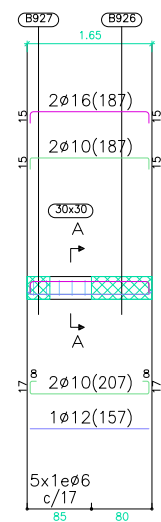

Secció A

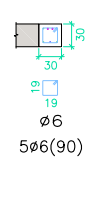

PÒRTIC 124

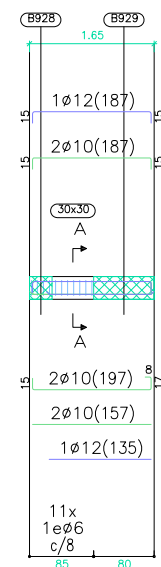

Secció A

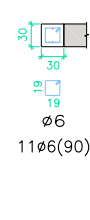

PÒRTIC 125

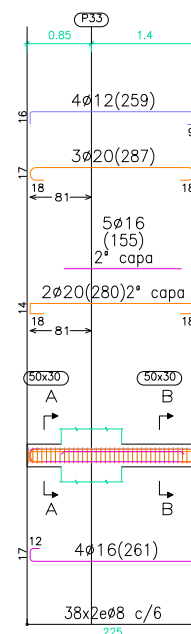

Secció A

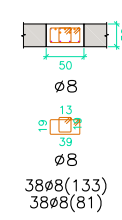

Secció B

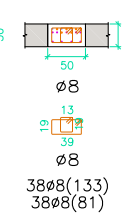

PÒRTIC 126

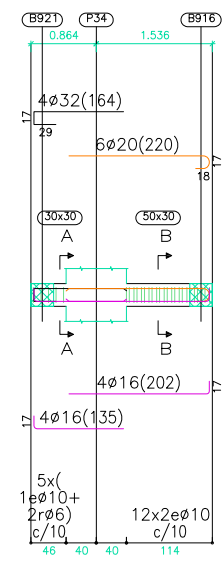

Secció A

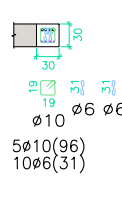

Secció B

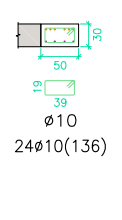

PÒRTIC 127

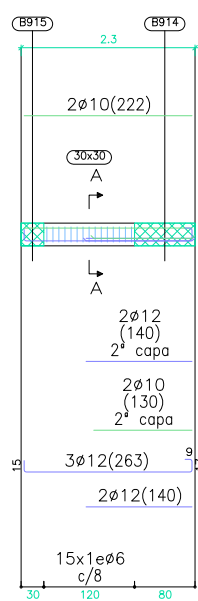

Secció A

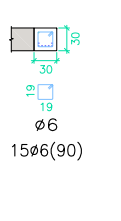

PÒRTIC 128

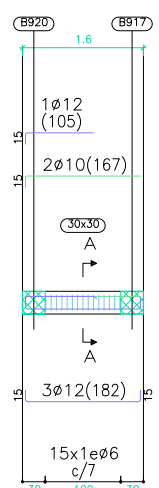

Secció A

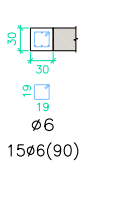

PÒRTIC 129

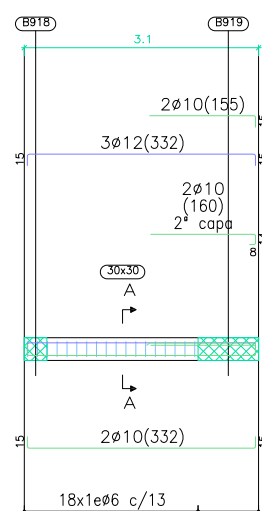

Secció A

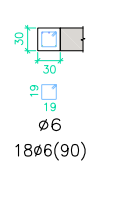

PÒRTIC 130

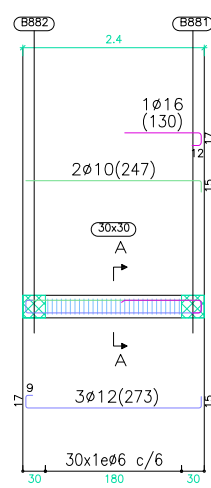

Secció A

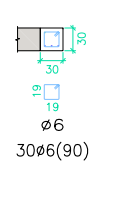

PÒRTIC 131

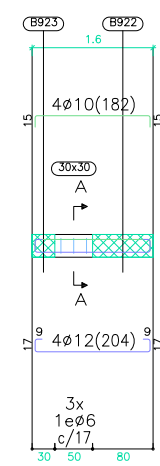

Secció A

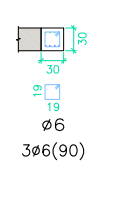

PÒRTIC 132

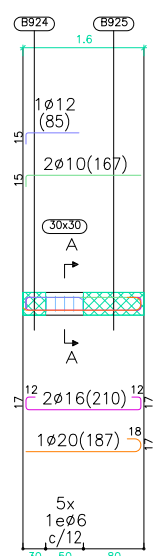

Secció A

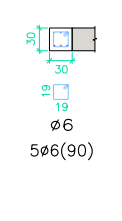

PÒRTIC 133

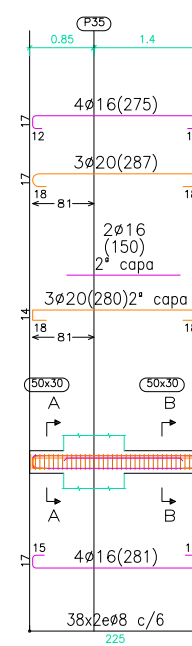

Secció A

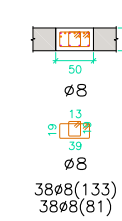

Secció B

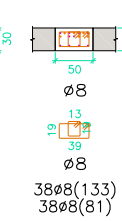

CARACTERÍSTIQUES DELS MATERIALS I COEFICIENTS DE SEGURETAT ADOPTATS

ELEMENT ESTRUCTURAL	EXECUCIÓ	FORMIGONS		ARMATS		
		TIPUS	γ _c	TIPUS	γ _s	r min (mm)
BIGUES	NORMAL	HA-30/B/20/IIa	1,5	B-500S	1,15	Veure Detall
FORJAT INTERIOR	NORMAL	HA-30/B/20/IIa	1,5	B-500S	1,15	Veure Detall

NOTA:
 Consultar als plànols d'arquitectura el replanteig i posició dels elements representats als plànols d'estructura.
 Les cotes que apareixen en aquests plànols, són les pròpies dels elements estructurals i aquestes sí que seran invariables.

PÒRTIC 134

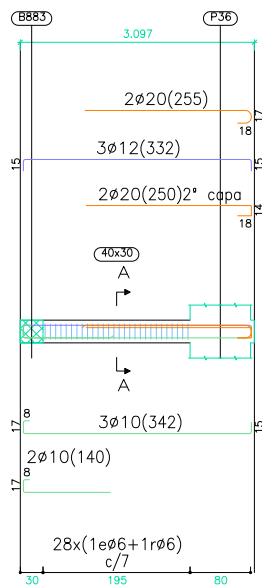

Secció A

PÒRTIC 135

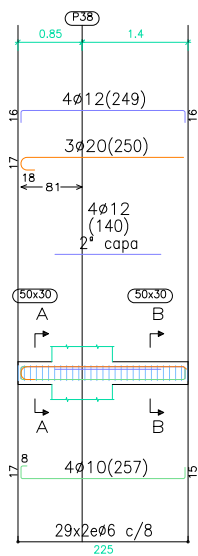

Secció A

Secció B

PÒRTIC 136

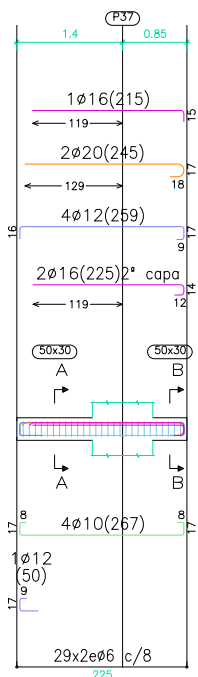

Secció A

Secció B

PÒRTIC 137

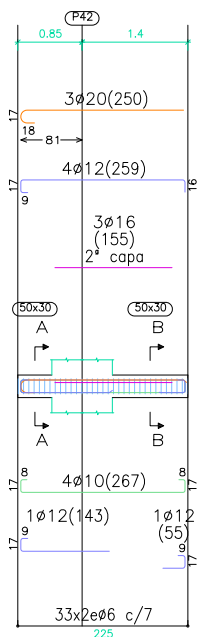

Secció A

Secció B

PÒRTIC 138

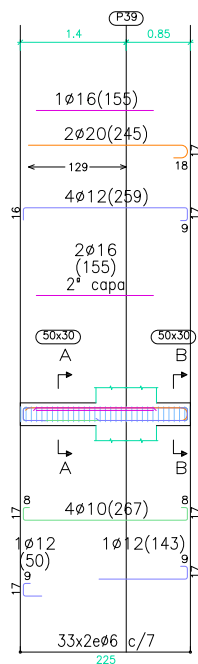

Secció A

Secció B

PÒRTIC 140

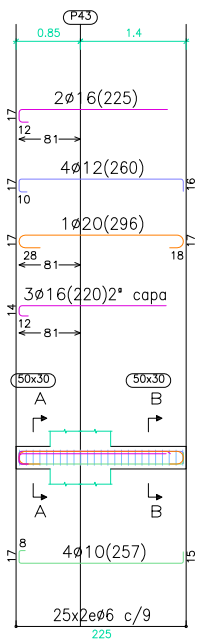

Secció A

Secció B

PÒRTIC 141

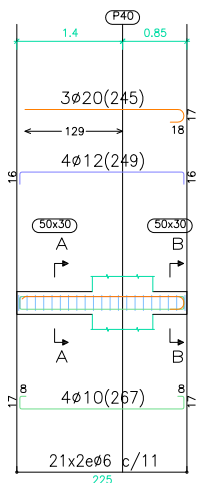

Secció A

Secció B

PÒRTIC 142

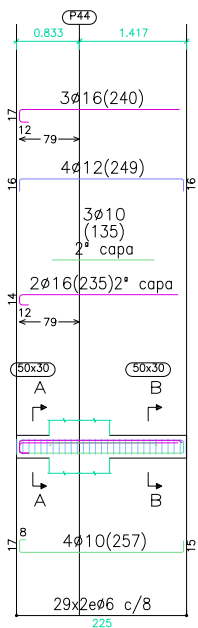

Secció A

Secció B

PÒRTIC 143

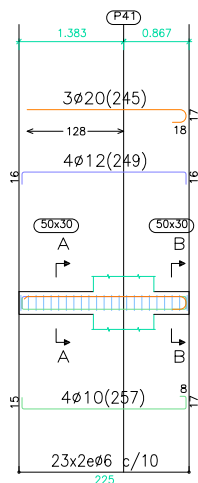

Secció A

Secció B

PÒRTIC 144

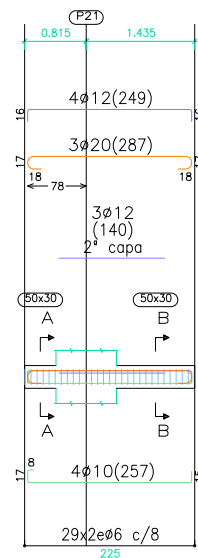

Secció A

Secció B

NOTA:
 Consultar als plànols d'arquitectura el replanteig i posició dels elements representats als plànols d'estructura.
 Les cotes que apareixen en aquests plànols, són les pròpies dels elements estructurals i aquestes sí que seran invariables.

CARACTERÍSTIQUES DELS MATERIALS I COEFICIENTS DE SEGURETAT ADOPTATS						
ELEMENT ESTRUCTURAL	EXECUCIÓ	FORMIGONS		ARMATS		
		TIPUS	γ _c	TIPUS	γ _s	r min (mm)
BIGUES	NORMAL	HA-30/B/20/IIa	1,5	B-500S	1,15	Veure Detall
FORJAT INTERIOR	NORMAL	HA-30/B/20/IIa	1,5	B-500S	1,15	Veure Detall

PÒRTIC 145

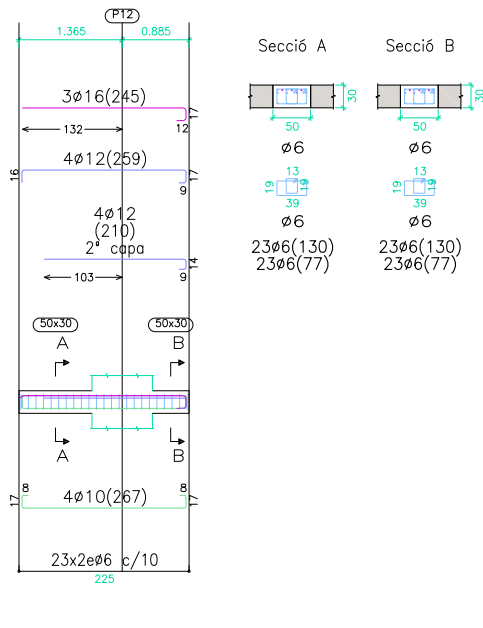

PÒRTIC 146

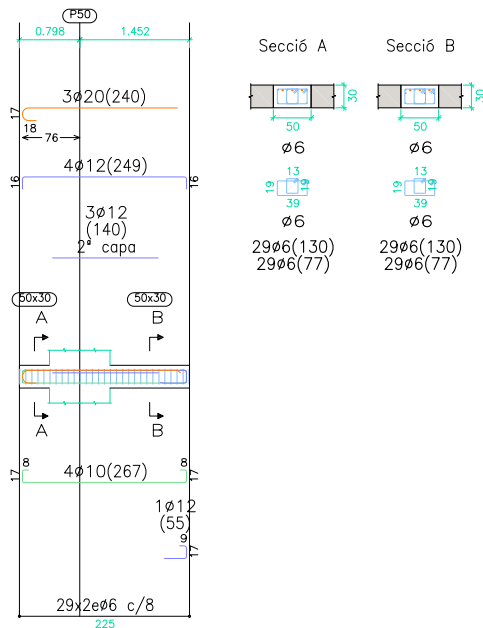

PÒRTIC 147

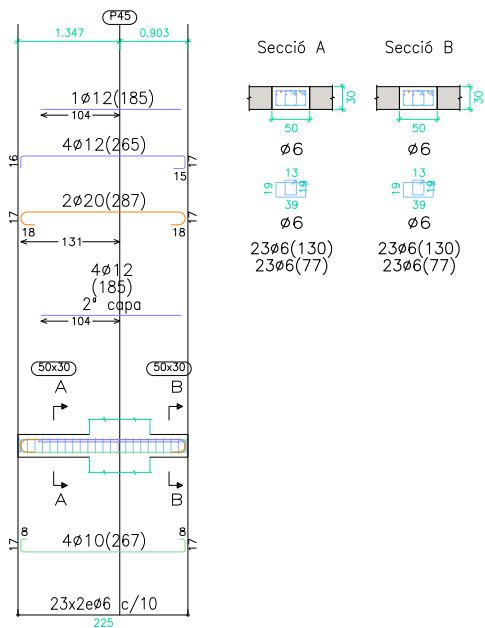

PÒRTIC 148

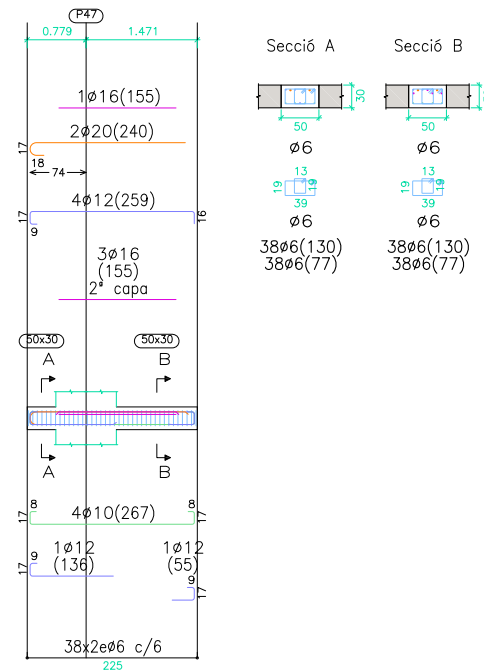

PÒRTIC 149

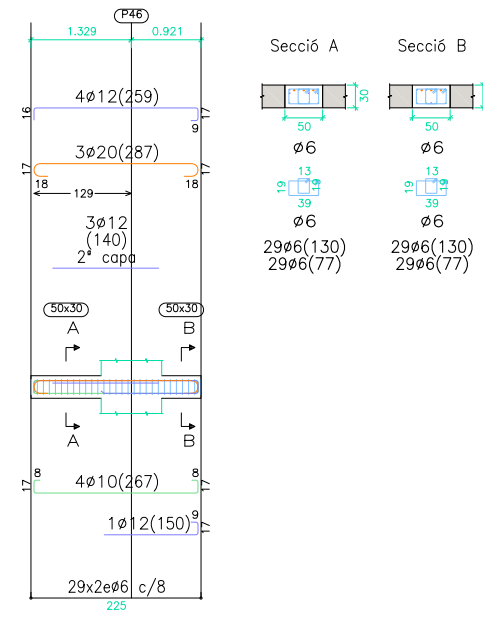

PÒRTIC 151

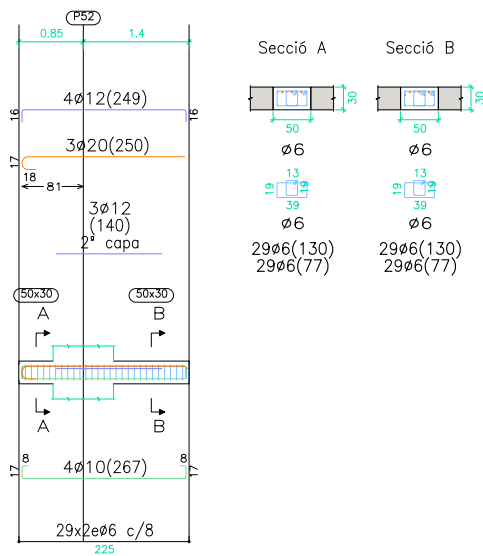

PÒRTIC 152

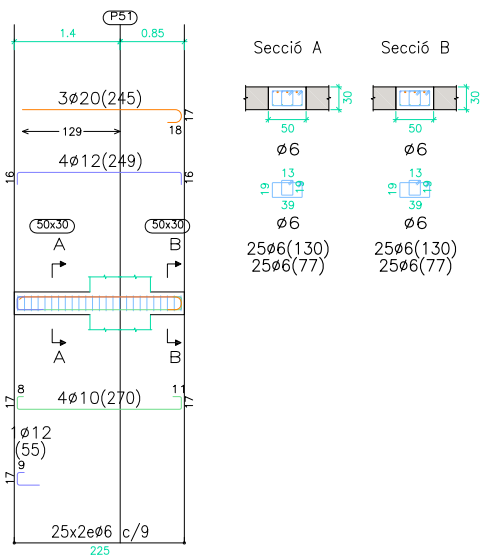

PÒRTIC 153

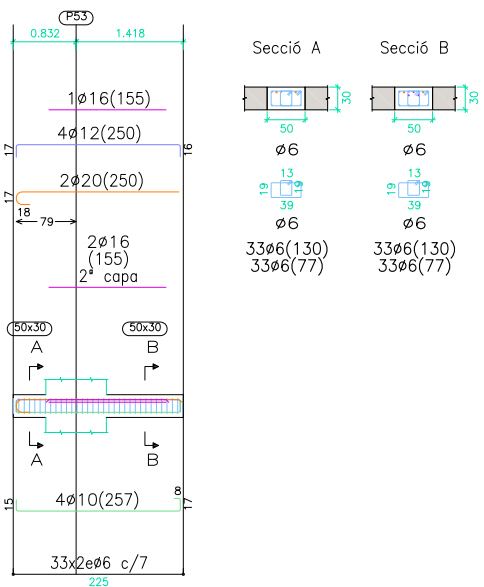

PÒRTIC 154

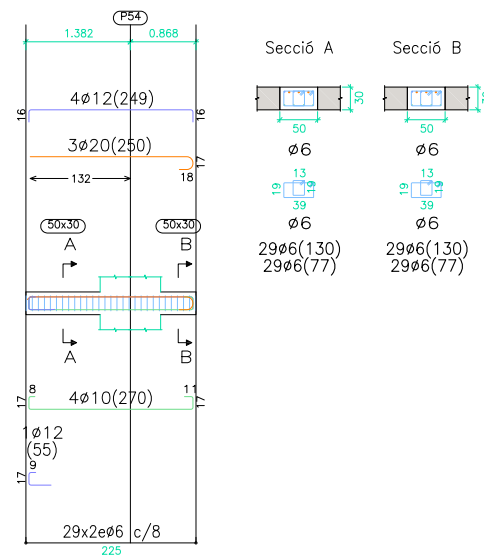

PÒRTIC 155

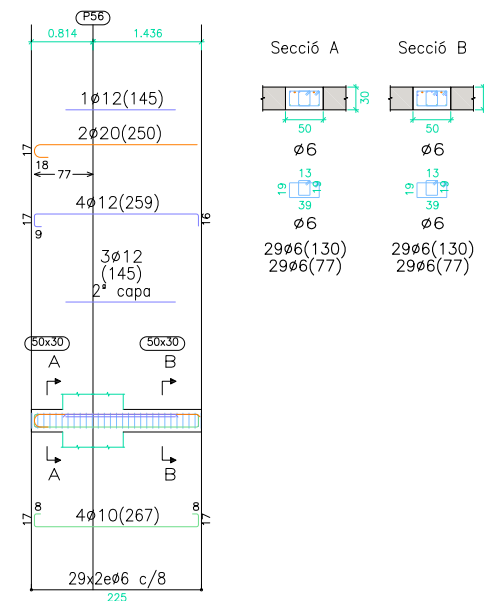

CARACTERÍSTIQUES DELS MATERIALS I COEFICIENTS DE SEGURETAT ADOPTATS

ELEMENT ESTRUCTURAL	EXECUCIÓ	FORMIGONS		ARMATS		
		TIPUS	γ _c	TIPUS	γ _s	r min (mm)
BIGUES	NORMAL	HA-30/B/20/IIa	1,5	B-500S	1,15	Veure Detall
FORJAT INTERIOR	NORMAL	HA-30/B/20/IIa	1,5	B-500S	1,15	Veure Detall

NOTA:

Consultar als plànols d'arquitectura el replanteig i posició dels elements representats als plànols d'estructura.
 Les cotes que apareixen en aquests plànols, són les pròpies dels elements estructurals i aquestes sí que seran invariables.

PÒRTIC 156

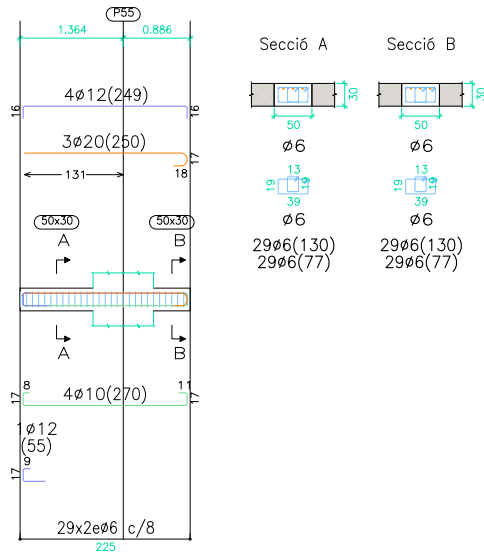

PÒRTIC 157

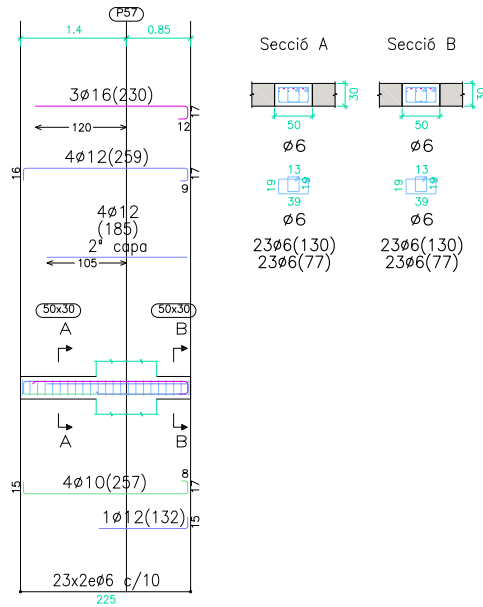

PÒRTIC 158

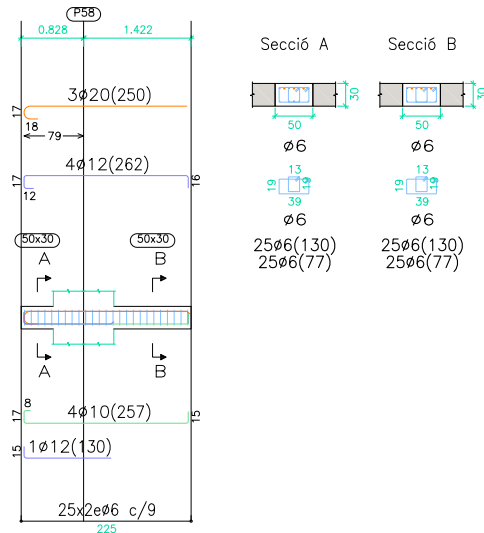

PÒRTIC 159

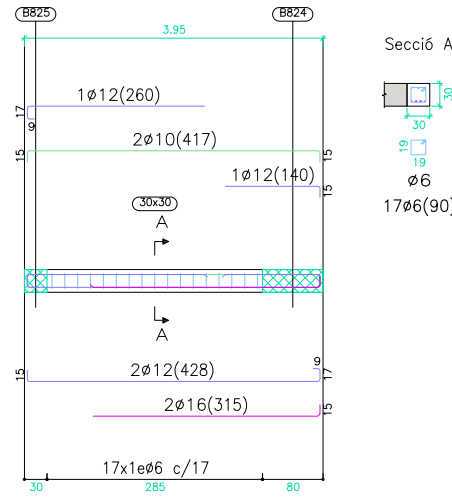

PÒRTIC 160

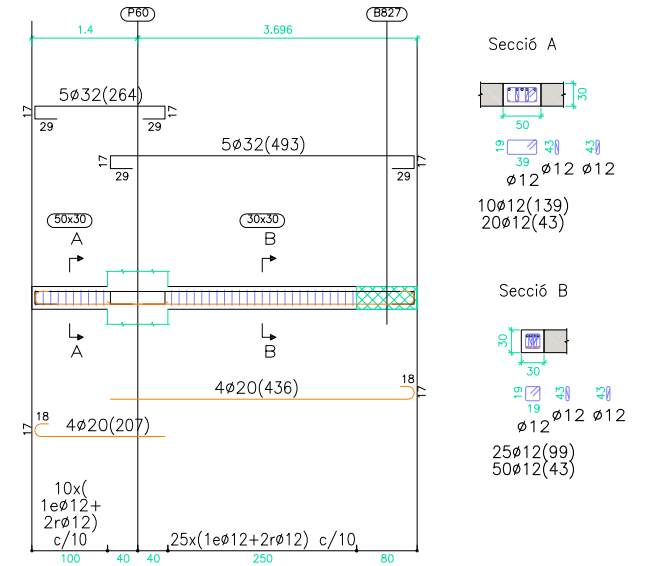

PÒRTIC 161

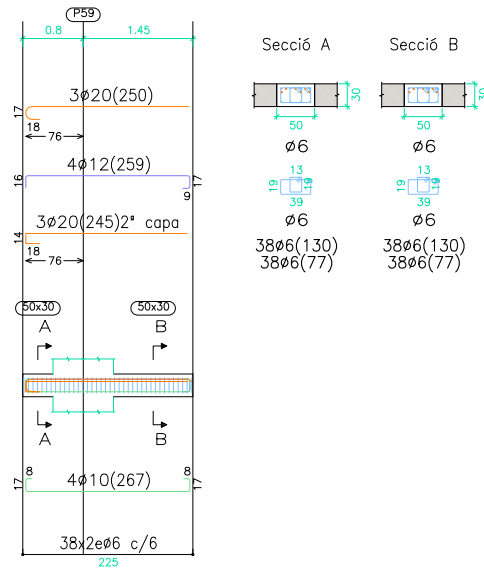

PÒRTIC 163

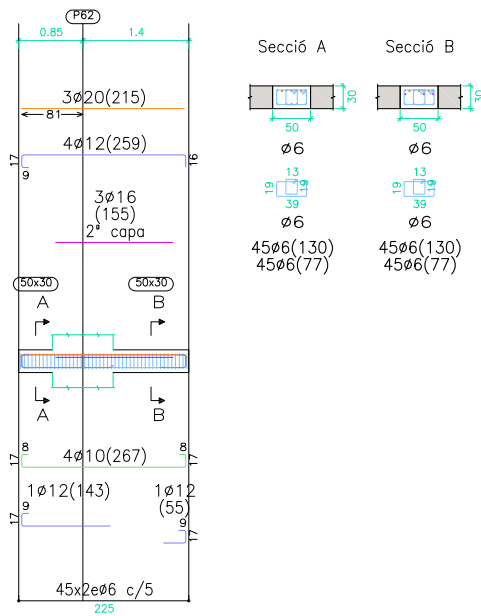

PÒRTIC 164

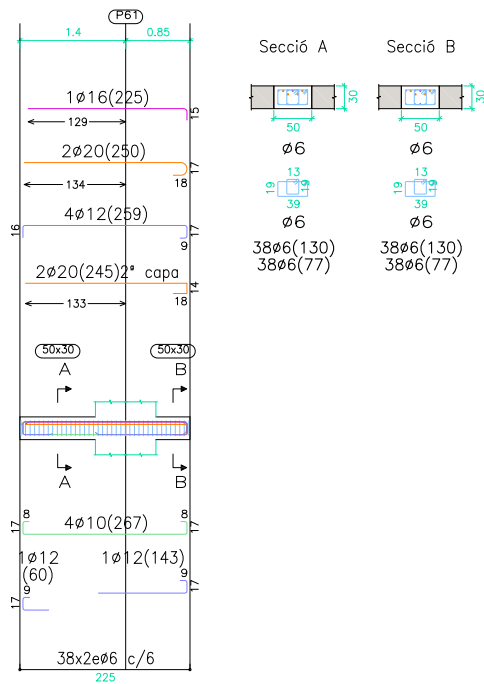

PÒRTIC 165

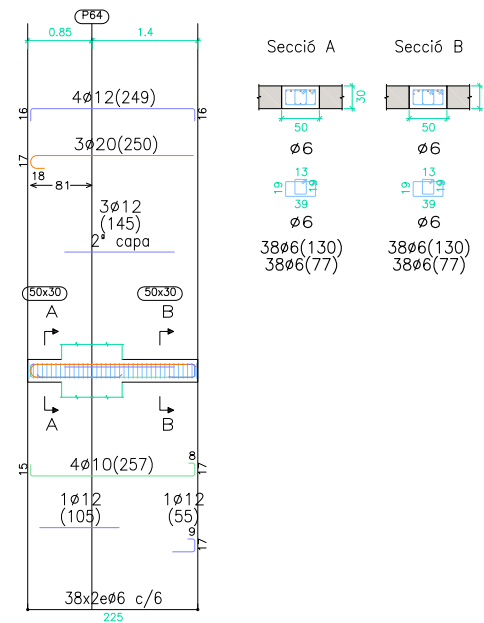

PÒRTIC 166

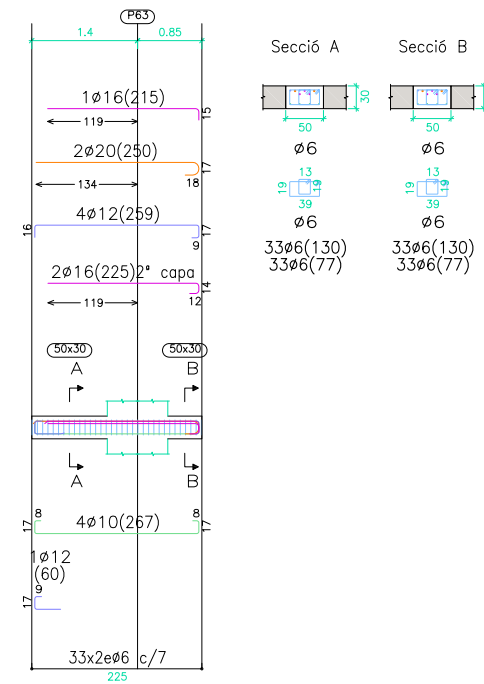

NOTA:

Consultar als plànols d'arquitectura el replanteig i posició dels elements representats als plànols d'estructura.
 Les cotes que apareixen en aquests plànols, són les pròpies dels elements estructurals i aquestes sí que seran invariables.

CARACTERÍSTIQUES DELS MATERIALS I COEFICIENTS DE SEGURETAT ADOPTATS

ELEMENT ESTRUCTURAL	EXECUCIÓ	FORMIGONS			ARMATS		
		TIPUS	γ _c	TIPUS	γ _s	r min (mm)	
BIGUES	NORMAL	HA-30/B/20/IIa	1,5	B-500S	1,15	Veure Detall	
FORJAT INTERIOR	NORMAL	HA-30/B/20/IIa	1,5	B-500S	1,15	Veure Detall	

PÒRTIC 167

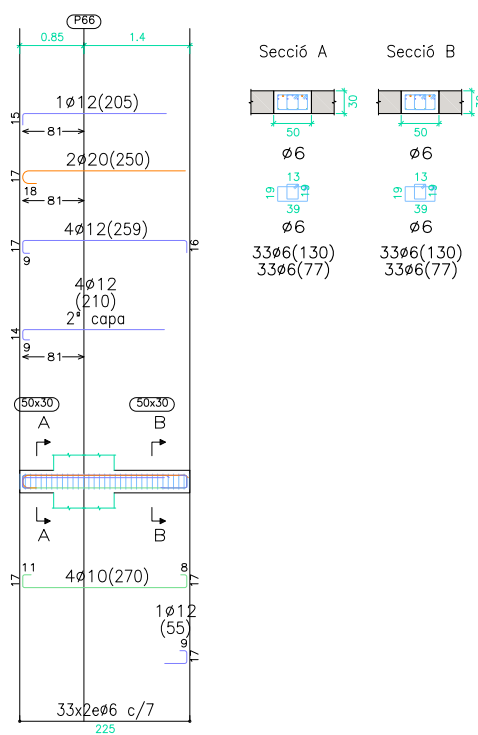

PÒRTIC 168

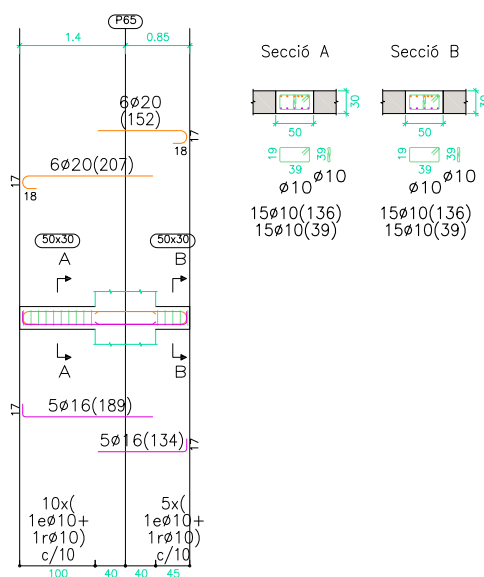

PÒRTIC 169

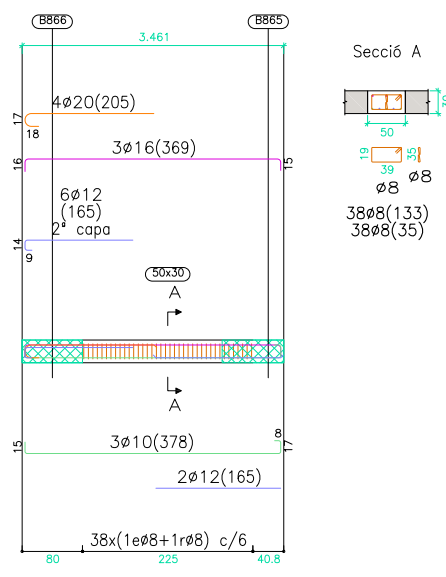

PÒRTIC 170

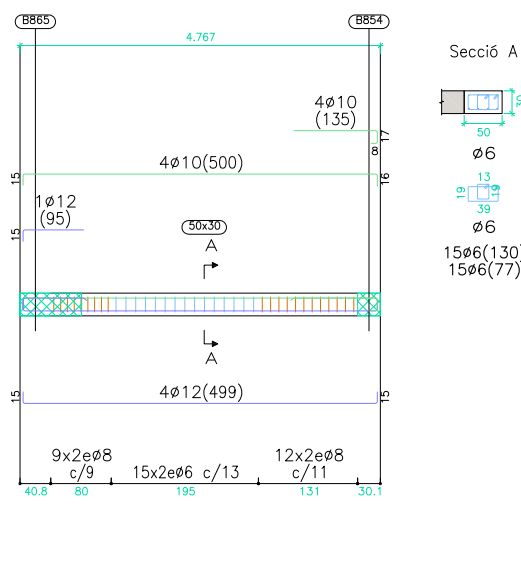

PÒRTIC 171

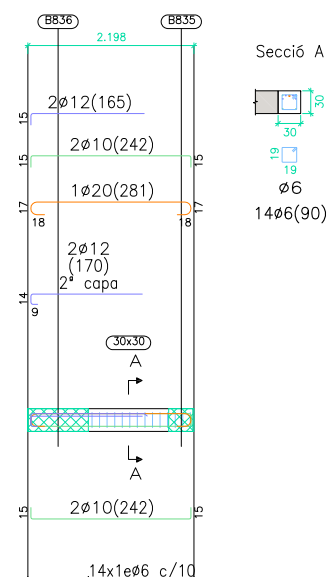

PÒRTIC 172

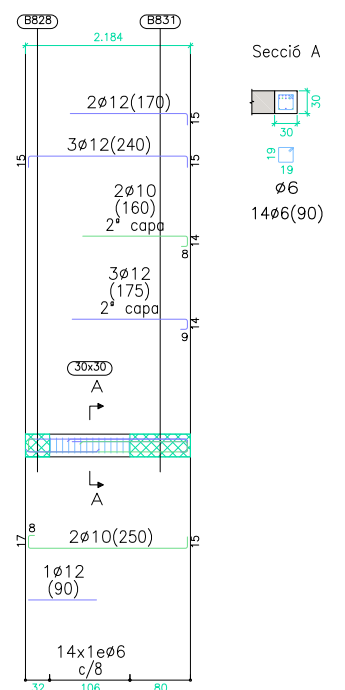

PÒRTIC 173

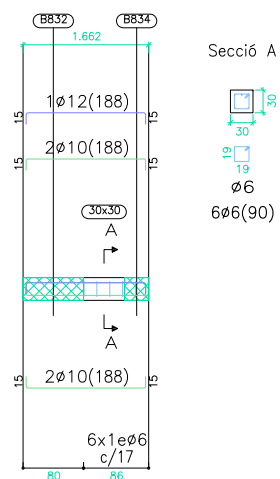

PÒRTIC 174

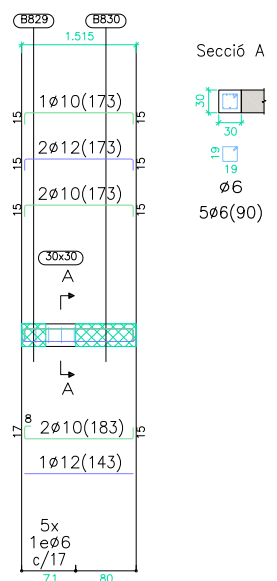

PÒRTIC 175

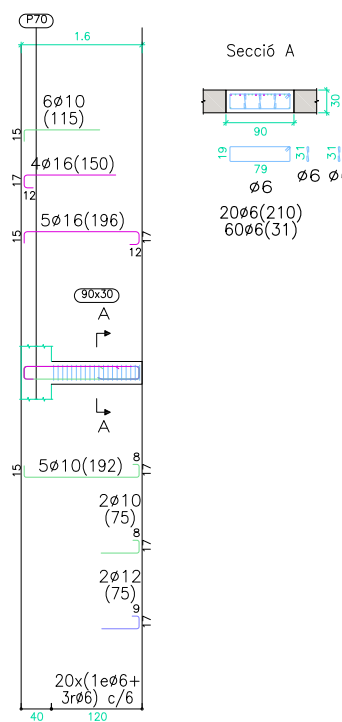

PÒRTIC 176

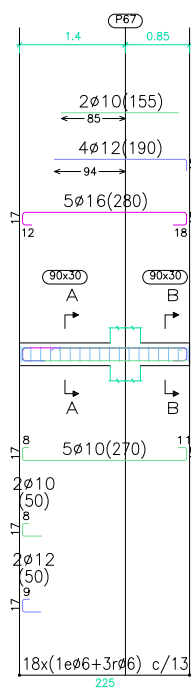

Secció A

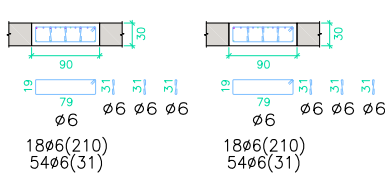

Secció B

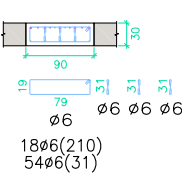

PÒRTIC 177

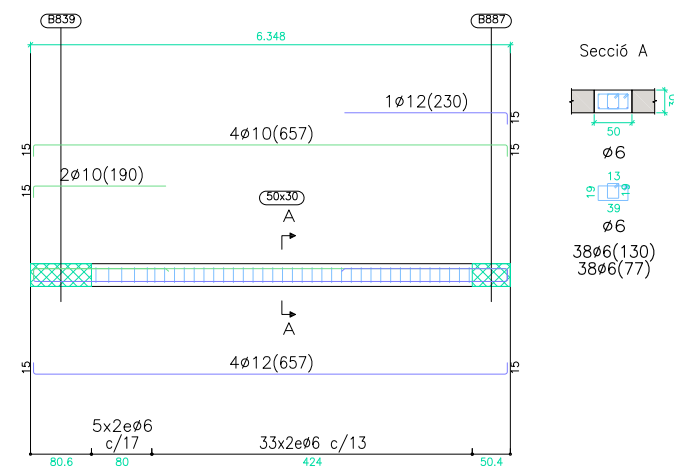

Secció A

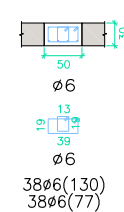

CARACTERÍSTIQUES DELS MATERIALS I COEFICIENTS DE SEGURETAT ADOPTATS

ELEMENT ESTRUCTURAL	EXECUCIÓ	FORMIGONS		ARMATS		
		TIPUS	γ _c	TIPUS	γ _s	r min (mm)
BIGUES	NORMAL	HA-30/B/20/IIa	1,5	B-500S	1,15	Veure Detall
FORJAT INTERIOR	NORMAL	HA-30/B/20/IIa	1,5	B-500S	1,15	Veure Detall

NOTA:

Consultar als plànols d'arquitectura el replanteig i posició dels elements representats als plànols d'estructura.
Les cotes que apareixen en aquests plànols, són les pròpies dels elements estructurals i aquestes sí que seran invariables.

PÒRTIC 178

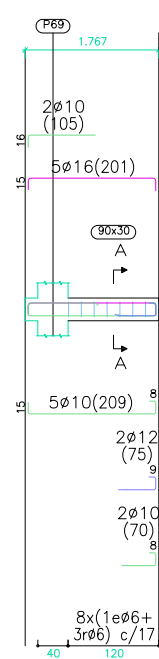

Secció A

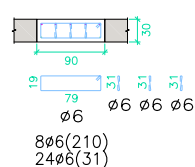

PÒRTIC 179

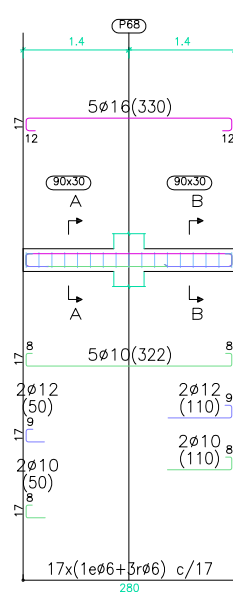

Secció A

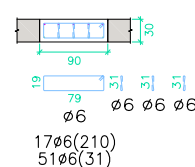

Secció B

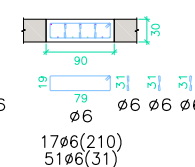

PÒRTIC 180

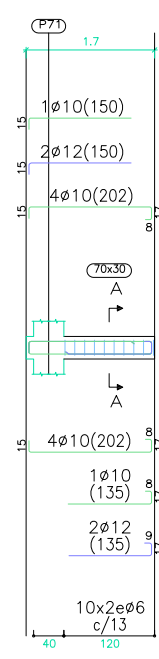

Secció A

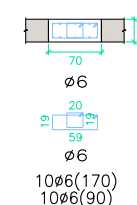

NOTA:
 Consultar als plànols d'arquitectura el replanteig i posició dels elements representats als plànols d'estructura.
 Les cotes que apareixen en aquests plànols, són les pròpies dels elements estructurals i aquestes sí que seran invariables.

CARACTERÍSTIQUES DELS MATERIALS I COEFICIENTS DE SEGURETAT ADOPTATS						
ELEMENT ESTRUCTURAL	EXECUCIÓ	FORMIGONS		ARMATS		
		TIPUS	γ _c	TIPUS	γ _s	r min (mm)
BIGUES	NORMAL	HA-30/B/20/IIa	1,5	B-500S	1,15	Veure Detall
FORJAT INTERIOR	NORMAL	HA-30/B/20/IIa	1,5	B-500S	1,15	Veure Detall

CARACTERÍSTIQUES DELS MATERIALS I COEFICIENTS DE SEGURETAT ADOPTATS

ELEMENT ESTRUCTURAL	FORMIGONS		ARMATS		
	TIPUS	Qc	TIPUS	Qs	r min (mm)
FORJAT INTERIOR	HA-30/B/20/IIa	1,5	B-500S	1,15	40

LONGITUDS MÍNIMES D'ANCORATGE I DE SOLAPAMENT
(APLICABLES SINO S'ESPECIFIQUEN EN PLÀNOLS DE DETALL)

DIÀMETRE	LONG. D'ANCORATGE	LONG. SOLAPAMENT
ø 8	30 cm	60 cm
ø 10	40 cm	75 cm
ø 12	45 cm	90 cm
ø 16	60 cm	115 cm
ø 20	75 cm	150 cm
ø 25	115 cm	230 cm

NOTA

- Consultar als plànols d'arquitectura el replanteig i posició dels elements representats als plànols d'estructura.
- Les cotes que apareixen en aquests plànols, són les propies dels elements estructurals i aquestes sí que seran invariables.

NOTA

- Longituds de solapament i ancoratge segons EHE.
- L'acer utilitzat haurà d'estar garantitzat amb un distintiu reconegut: Segell CIETSID, CC-EHE,...

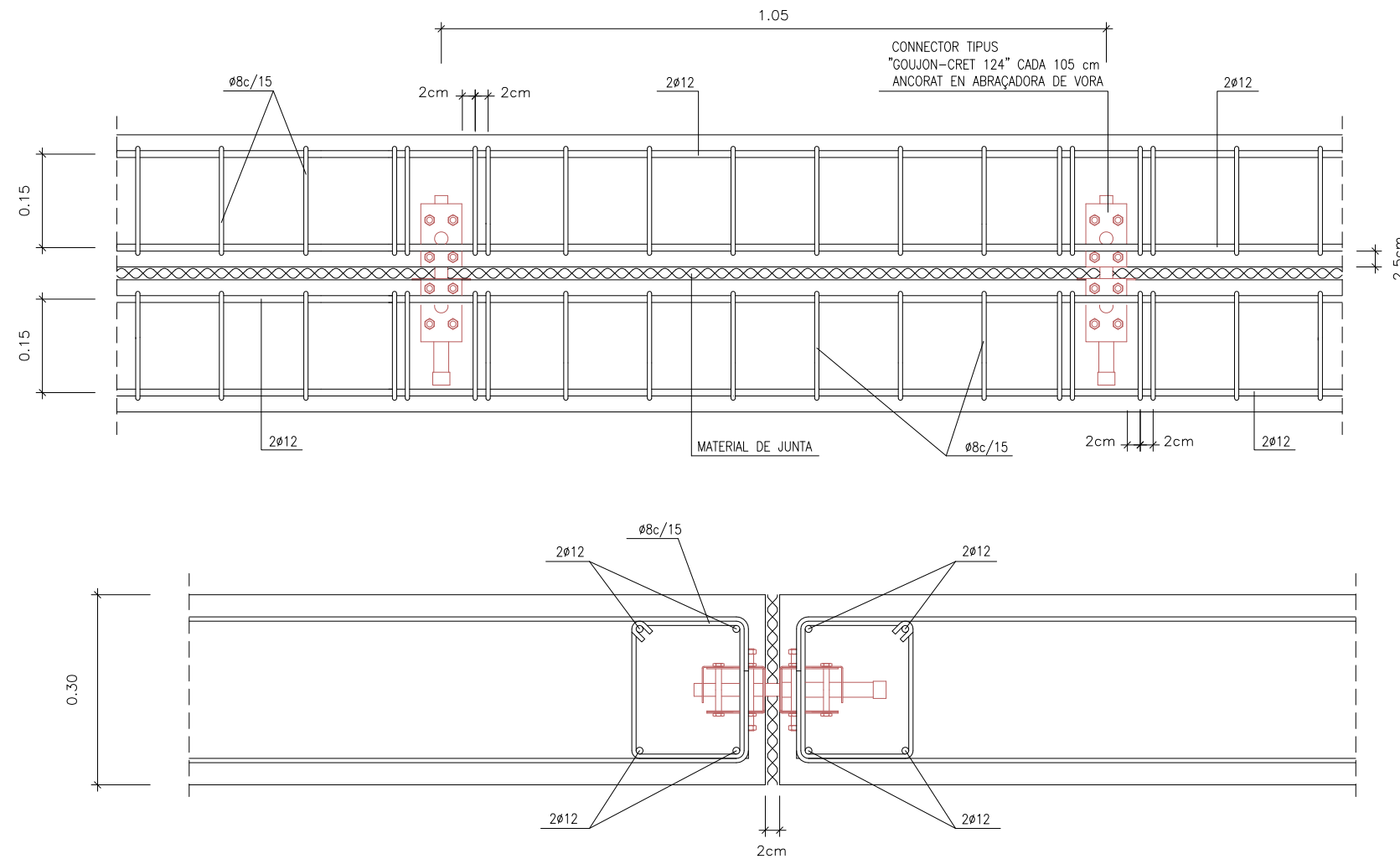

CONNECTOR TIPUS	ARMAT ABRAÇADORA	
	LONGITUDINAL	TRANSVERSAL
GOUJON CRET 124	4 ø 12	ø 8 c/15

REPARTIMENT DE CONNECTORS EN JUNTES DE DILATACIÓ

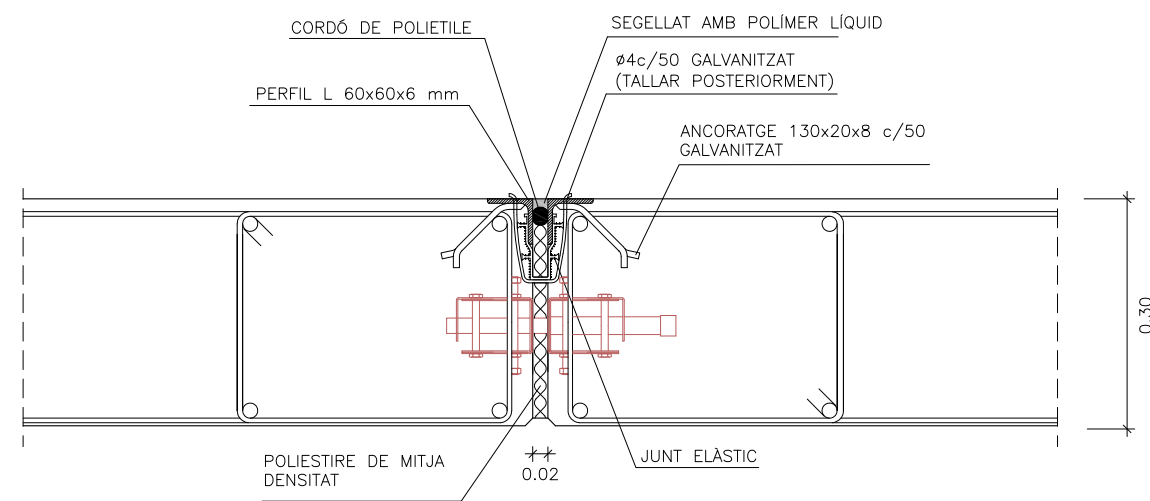

TRACTAMENT JUNTES DILATACIÓ

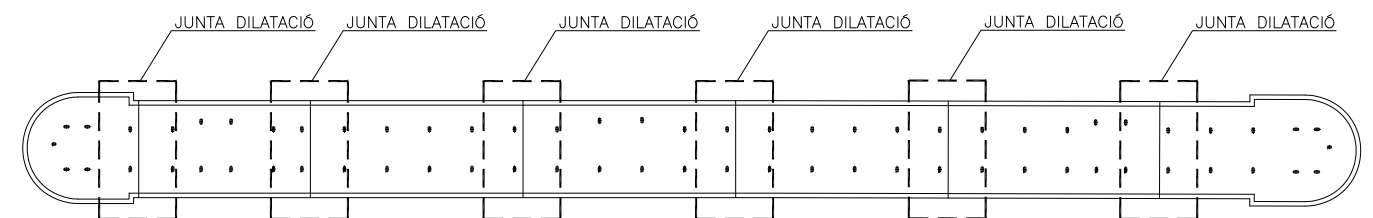

PLANTA SITUACIÓ